

NYT VINDUESPARTI I VÆRELSE I VÆRELSESFLØJ - BESKRIVELSE

Generelt

Varmings Tegnestue har i foråret/sommeren 2012 redigeret eksisterende tegningsmateriale samt udarbejdet supplerende tegningsmateriale for Kulturstyrelsen.

Redigeringen af det eksisterende tegningsmateriale er baseret dels på 1:1 detaljer af de enkelte bygningsdele udarbejdet af Lundqvist Tegnestue i 1991 og dels på tegninger udarbejdet af Ejerlauget Romerhusene i 2000, der viser sammenbygningdetaljer.

Supplerende opmålinger er udført i enkelte huse, hvorfor der kan forekomme mindre afvigelser fra hus til hus.

Den enkelte ejer skal ansøge Kulturstyrelsen om tilladelse til at udskfie bygningsdele/foretage bygningsændringer. Tegningssettet for den bygningsdel, der ønskes ændret, skal vedlægges ansøgningen. Kulturstyrelsen skal godkende ændringerne før disse må påbegyndes.

Ejerne af Romerhusene skal være opmærksomme på, at tegningssettet stilles til rådighed af Kulturstyrelsen og at Varmings Tegnestue kun påtager sig ansvar for tegningsmaterialel og dets anvendelse såfremt tegnestuen yder rådgivning i det konkrete projekt.

TØMRERBESKRIVELSE

Materialer og produkter

Nyt træ til udførelse af snedkerarbejdet skal være af bedste kvalitet iht. DS/EN 942:1997, Træ til snedkerbrug. Generel klassifikation af trækvalitet iht. Træbranchens Oplysningsråd, TRÆ 50, kvalitet og egenskaber.

Træfugt, max 20% ved indbygning.

Alt beslag skal være korrosionsbehandlede og der anvendes galvaniserede skruer i rette dimensioner og med lige kærv.

Karm og ramme: Fyr, spejlskåret, kerneandel 100%.

Glas: Termoglas 4+12+4, klart glas.

Opklodsning: Neoprenklodser, placeres iht. Glasindustriens monteringsanvisning for Tarmoruder, seneste gældende

Fugebånd: Gummi, 3 mm, sort, monteres i not og nederste fugebånd toptørsegles ind- og udvendigt.

Kalfating: Tjæret værk. Der må ikke anvendes rockwool eller glasuldstopning.

Beslåning:

Topbeslag: I de to hjørner monteres varmgalvaniserede topbeslag, herudover monteres yderligere varmgalvaniserede støttebeslag.

Anverter: Stållegering, symmetrisk, med øsken, hage og kort bøjle, 55 x 50, skrue diameter 3,5, El-galv.

Udskyderstang: Stål med 2 stk. tæppe, plade 44 x 16 x 2,5 mm, længde 310, El-galv.

Tætningliste: Tætningliste hæftes fast på karmfals, afstand mellem karm og vinduesramme er 4 mm, tætningslisten tilpasses hertil

Udførelse

Alle profiler udføres nøjagtigt efter tegninger uden hjørneafrundinger eller andre profileringer end vist. Hjørnesamlinger udføres uden kantafrunding.

Nyt vinduesparti i værelse i værelsesfløj består dels af et fast parti og dels af et gående parti. Der måltages nøjagtigt på stedet inden produktionen igangsættes. De angivne hovedmål er vejledende, mens detalimålene skal overholdes.

Karmen fastgøres med karmskruer, som proppes med træpropper, der afstemmes plant med overflade. Karm understøttes med fastholdte kilesæt el. klodser ved alle karmskruer. Bundstykke sikres fuldt vederlag så det ikke knikker eller synker.

Bemærk at fodrem for tag bæres af disse vindueskarne, hvorfor opklodsningen skal udføres meget omhyggeligt, samt at der skal udføres midlertidig understøtning under isætning af vindueme.

Samlinger udføres så de ikke er synlige. Snekkeren sikrer, at der er det nødvendige minimum mellem rammekanter og karm. Udvendige indfatninger og indfatninger, som er glaslister for det faste glas, påskrues med rundhovede skruer, der placeres symmetrisk og med ensartet afstand.

Omkring karm kalfatres med tjæret værk.

Kalfating: Værket stoppes så hårdt, at man ikke kan stikke en pind eller et tomme stokkeled igennem, men ikke så hårdt, at karmene trykkes ud.

Værket holdes så langt tilbage, at der bliver plads til en mørtelfuge ved bundkarm.

Vinduespartiet beskyttes mod vejrlig indtil maling.

Mål og tolerancer

Vinduet skal være i lod og det gående vindue skal gå frit og uhindret og lukke tæt.

NYT VINDUESPARTI I VÆRELSE I VÆRELSESFLØJ - BESKRIVELSE FORSAT

MURERBESKRIVELSE

Fugning udføres efter malerbehandling

Materialer og produkter

Mørtelfuge:

Kalmørtel K 100/750 Sa. 0-2 tilsat fræhår, 250g pr. 100l. mørtel.

Røres 20 min i tvangsblander

Der må ikke anvendes plastiske eller elastiske fugemasser.

Udførelse

Efter TØ har kalfatret med tjæret værk, afsluttes der med mørtelfuge ved bundkarm.

MALERBESKRIVELSE

Vinduesparti malerbehandles straks efter montering

Materialer og produkter

Karm og ramme fast parti:

Mellemkarm: Transparent, oliebaseret maling, Dyrups Gori 88, transparent, nuance nød

Karm og ramme gående vinduesparti: Hvid linoleumaling

Impregnering af træ: Dyrups Gori 22/7

Udførelse

Træværk malerbehandles inden beslåning.

Det sikres, at træfugten er max. 20%

Der males med pensel på alle flader, der må ikke anvendes rulle.

Nyt træ, som indmures eller gøres utilgængeligt impregneres.

Tegningshenviisning

Tegningssettet består af en beskrivelse og dertilhørende tegninger. Det er vigtigt, at håndværkere får både beskrivelse og tegninger.

Følgende tegninger indgår i tegningssettet:

1/10 - Beskrivelse	6/10 - Tegning, vandret snit, 1:5
2/10 - Tegning, vandret snit og opstalt, 1:20	7/10 - Tegning, lodret snit, 1:5
3/10 - Tegning, vandret snit og opstalt, 1:20	8/10 - Tegning, vandret snit, 1:1
4/10 - Tegning, opstalt, 1:20	9/10 - Tegning, lodret snit, 1:1
5/10 - Tegning, lodret snit, 1:20	10/10 - Tegning, lodret snit, 1:1

Alle mål kontrolleres på stedet

Romerhusene

Revision og supplerig af tegningsmateriale

Fremtidige forhold

Nyt vinduesparti i værelser i værelsesfløj - Beskrivelse

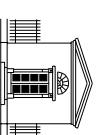

VARMINGS TEGNESTUE

Kronprinsessegade 8 · 1306 København K Telefon 33 11 22 13 · Fax 33 11 81 84 · mail@varmings-tegnestue.dk

Tegningsnummer:

A31 - 1/10

Dato: 29.06.2012

Rev. dato:

Sags nr.: 1165

Mål:

Udf. af/Godk.: mb

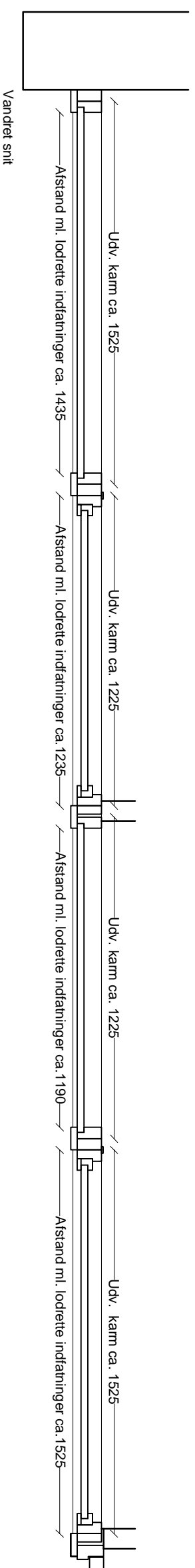
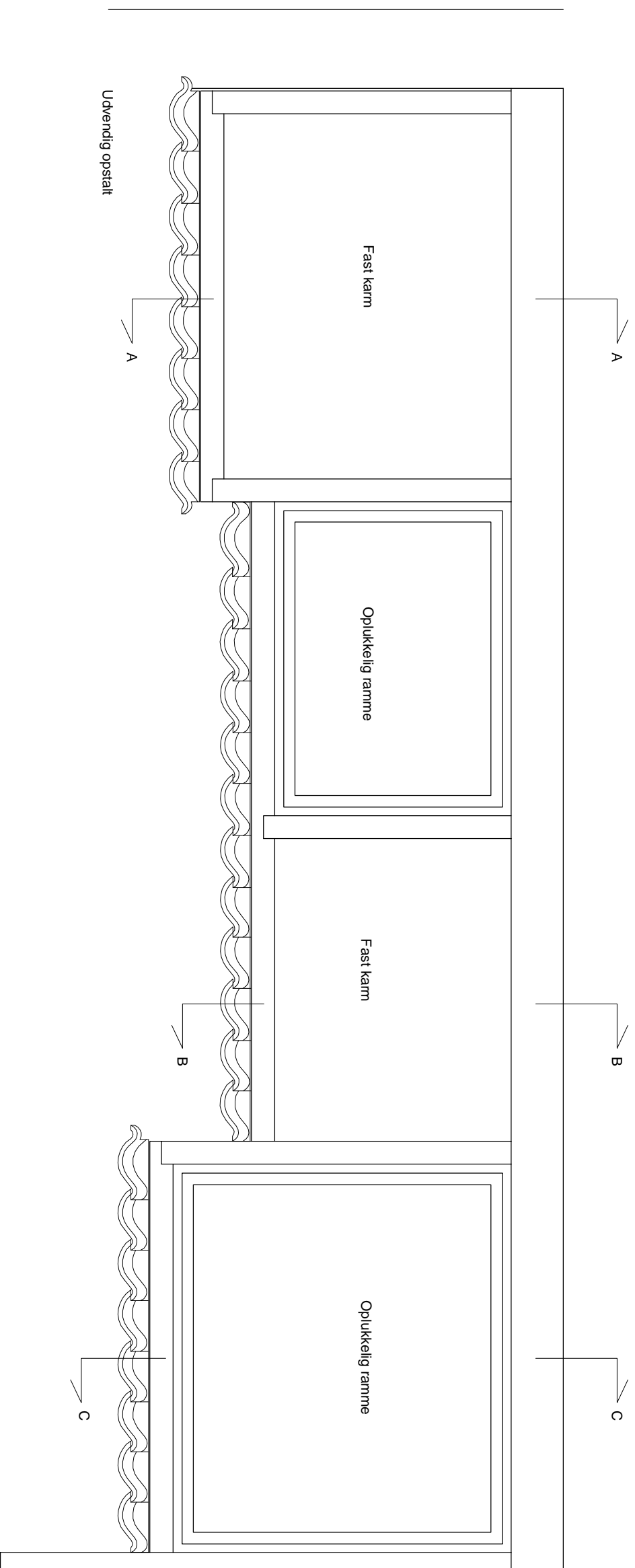

Tegningshenvisning

Tegningssættet består af en beskrivelse og dertilhørende tegninger. Det er vigtigt, at håndværkere får både beskrivelse og tegninger.

Følgende tegninger indgår i tegningssættet:

- | | |
|--|-----------------------------------|
| 1/10 - Beskrivelse | 6/10 - Tegning, vandret snit, 1:5 |
| 2/10 - Tegning, vandret snit og opstat, 1:20 | 7/10 - Tegning, lodret snit, 1:5 |
| 3/10 - Tegning, vandret snit og opstat, 1:20 | 8/10 - Tegning, vandret snit, 1:1 |
| 4/10 - Tegning, opstat, 1:20 | 9/10 - Tegning, lodret snit, 1:1 |
| 5/10 - Tegning, lodret snit, 1:20 | 10/10 - Tegning, lodret snit, 1:1 |

Alle mål kontrolleres på stedet

Romerhusene

Revision og supplerig af tegningsmateriale

Fremtidige forhold

Nyt vinduesparti i værelser i værelsesfløj - Vandret snit og udvendig opstat - værelse 04

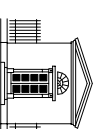

VARMINGS TEGNESTUE
Kronprinsessegade 8 · 1306 København K
Telefon 33 11 22 13 · Fax 33 11 81 84 · mail@varmings-tegnestue.dk

Dato: 29.06.2012

Rev. dato:

Sags nr.: 1165

Mål: 1:20

Udf. af/Goedk.: mb

Tegningsnummer:

A31 - 2/10

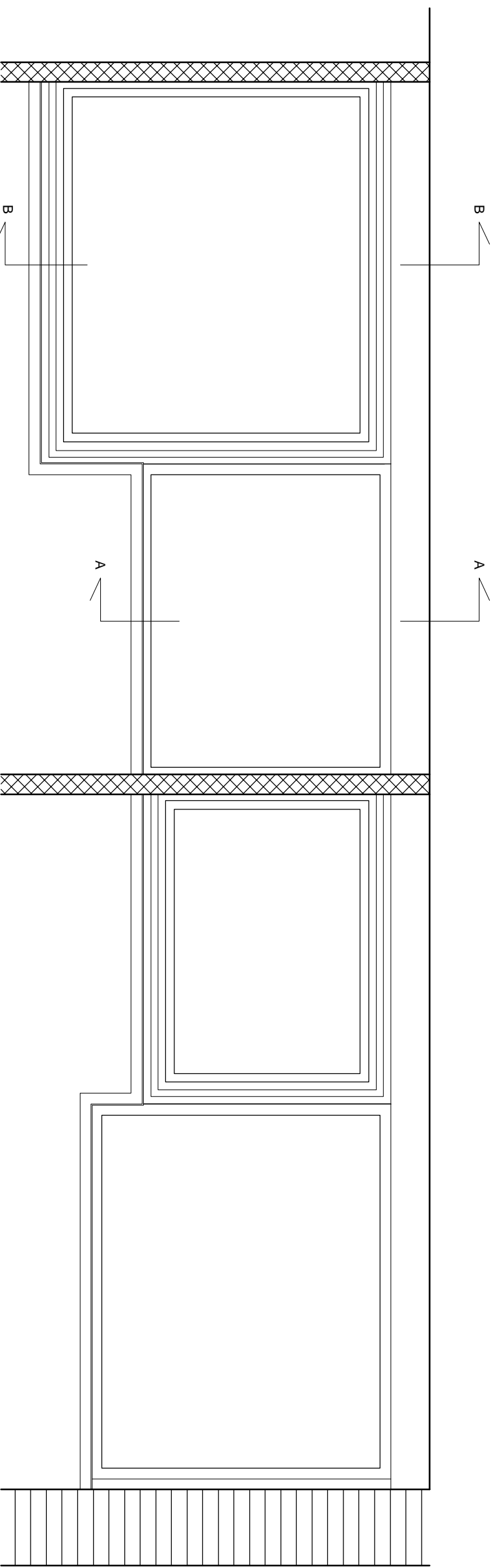

Tegningshenviisning

Tegningssættet består af en beskrivelse og dertilhørende tegninger. Det er vigtigt, at håndværkere får både beskrivelse og tegninger.

Følgende tegninger indgår i tegningssættet:

- | | |
|---|-----------------------------------|
| 1/10 - Beskrivelse | 6/10 - Tegning, vandret snit, 1:5 |
| 2/10 - Tegning, vandret snit og opstalt, 1:20 | 7/10 - Tegning, lodret snit, 1:5 |
| 3/10 - Tegning, vandret snit og opstalt, 1:20 | 8/10 - Tegning, vandret snit, 1:1 |
| 4/10 - Tegning, opstalt, 1:20 | 9/10 - Tegning, lodret snit, 1:1 |
| 5/10 - Tegning, lodret snit, 1:20 | 10/10 - Tegning, lodret snit, 1:1 |

Alle mål kontrolleres på stedet

Romerhusene

Revision og supplerig af tegningsmateriale

Fremtidige forhold

Nyt vinduesparti i værelser i værelsesfløj - Indvendig opstalt - værelse 04

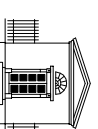

VARMINGS TEGNESTUE
Kronprinsessegade 8 · 1306 København K Telefon 33 11 22 13 · Fax 33 11 81 84 · mail@varmings-tegnestue.dk

Dato: 29.06.2012

Rev. dato:

Sags nr.: 1165

Mål: 1:20

Udf. af/Goedk.: mb

Tegningsnummer:

A31 - 3/10

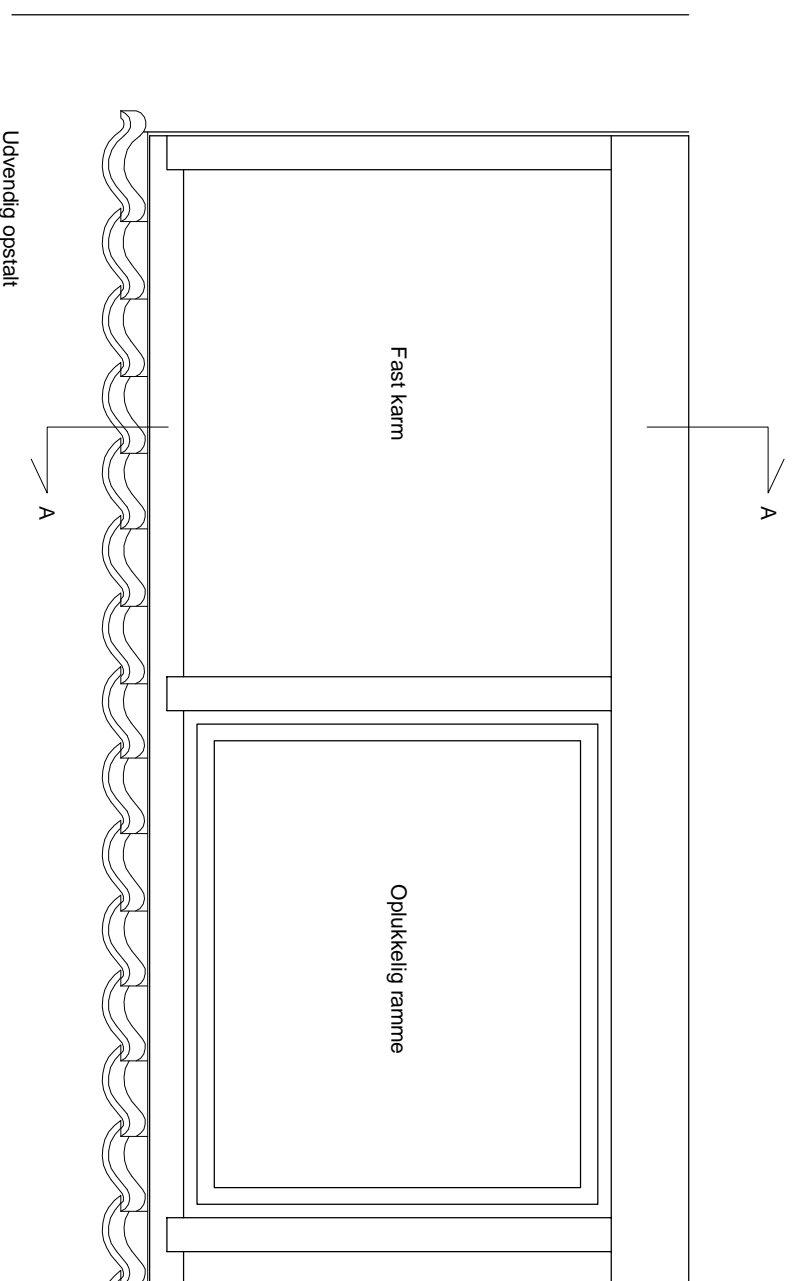

Udvendig opstalt

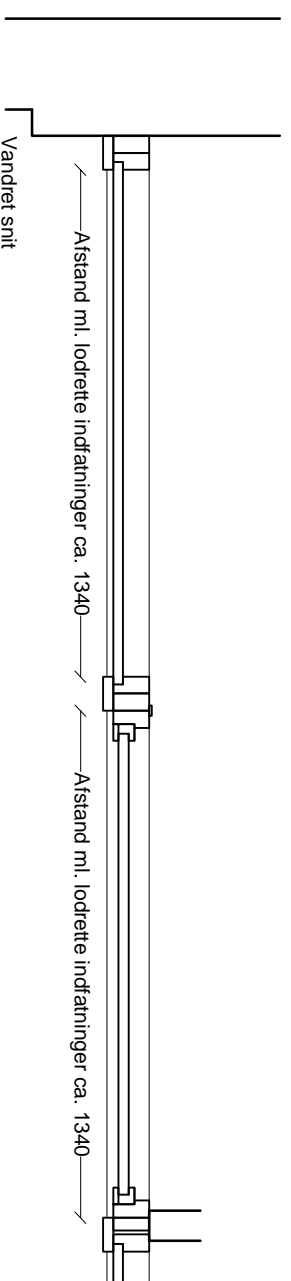

Tegningshenvisning

Tegningssættet består af en beskrivelse og detaljerende tegninger. Det er vigtigt, at håndværkere får både beskrivelse og tegninger.

Følgende tegninger indgår i tegningssættet:

- | | |
|---|-----------------------------------|
| 1/10 - Beskrivelse | 6/10 - Tegning, vandret snit, 1:5 |
| 2/10 - Tegning, vandret snit og opstalt, 1:20 | 7/10 - Tegning, lodret snit, 1:5 |
| 3/10 - Tegning, vandret snit og opstalt, 1:20 | 8/10 - Tegning, vandret snit, 1:1 |
| 4/10 - Tegning, opstalt, 1:20 | 9/10 - Tegning, lodret snit, 1:1 |
| 5/10 - Tegning, lodret snit, 1:20 | 10/10 - Tegning, lodret snit, 1:1 |

Alle mål kontrolleres på stedet

Romerhusene

Revision og supplerig af tegningsmateriale

Fremtidige forhold

Nyt vinduesparti i værelse i opholdsfløj - Vandret snit og udvendig opstalt - værelse 05

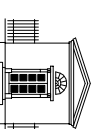

VARMINGS TEGNESTUE
Kronprinsessegade 8 · 1306 København K Telefon 33 11 22 13 · Fax 33 11 81 84 · mail@varmings-tegnestue.dk

Dato: 29.06.2012

Rev. dato:

Sags nr.: 1165

Mål: 1:20

Udf. af/Goedk.: mb

Tegningsnummer:

A31 - 4/10

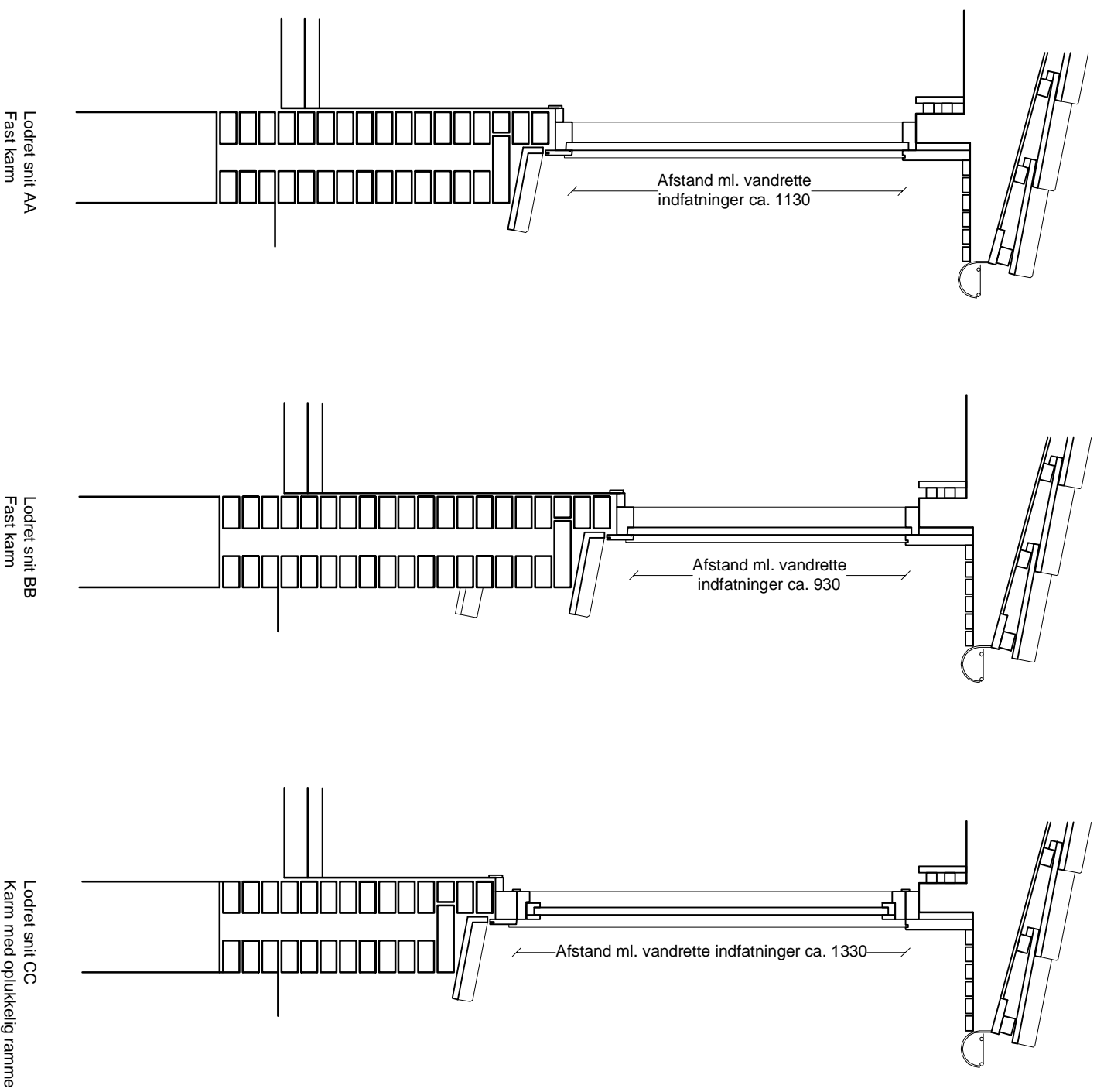

Lodret snit AA
Fast karm

Lodret snit BB
Fast karm

Lodret snit CC
Karm med oplukkelig ramme

Tegningshenvisning

Tegningssettet består af en beskrivelse og dertilhørende tegninger. Det er vigtigt, at håndværkere får både beskrivelse og tegninger.

Følgende tegninger indgår i tegningssettet:

- | | |
|---|-----------------------------------|
| 1/10 - Beskrivelse | 6/10 - Tegning, vandret snit, 1:5 |
| 2/10 - Tegning, vandret snit og opstalt, 1:20 | 7/10 - Tegning, lodret snit, 1:5 |
| 3/10 - Tegning, vandret snit og opstalt, 1:20 | 8/10 - Tegning, vandret snit, 1:1 |
| 4/10 - Tegning, opstalt, 1:20 | 9/10 - Tegning, lodret snit, 1:1 |
| 5/10 - Tegning, lodret snit, 1:20 | 10/10 - Tegning, lodret snit, 1:1 |

Alle mål kontrolleres på stedet

Romerhusene

Revision og supplerig af tegningsmateriale

Fremtidige forhold

Nyt vinduesparti i værelser i værelsesfløj - Lodrette snit

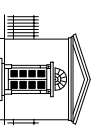

VARMINGS TEGNESTUE
Kronprinsessegade 8 · 1306 København K Telefon 33 11 22 13 · Fax 33 11 81 84 · mail@varmings-tegnestue.dk

Dato: 29.06.2012

Rev. dato:

Sags nr.: 1165

Mål: 1:20

Udf. af/Goedk.: mb

Tegningsnummer:

A31 - 5/10

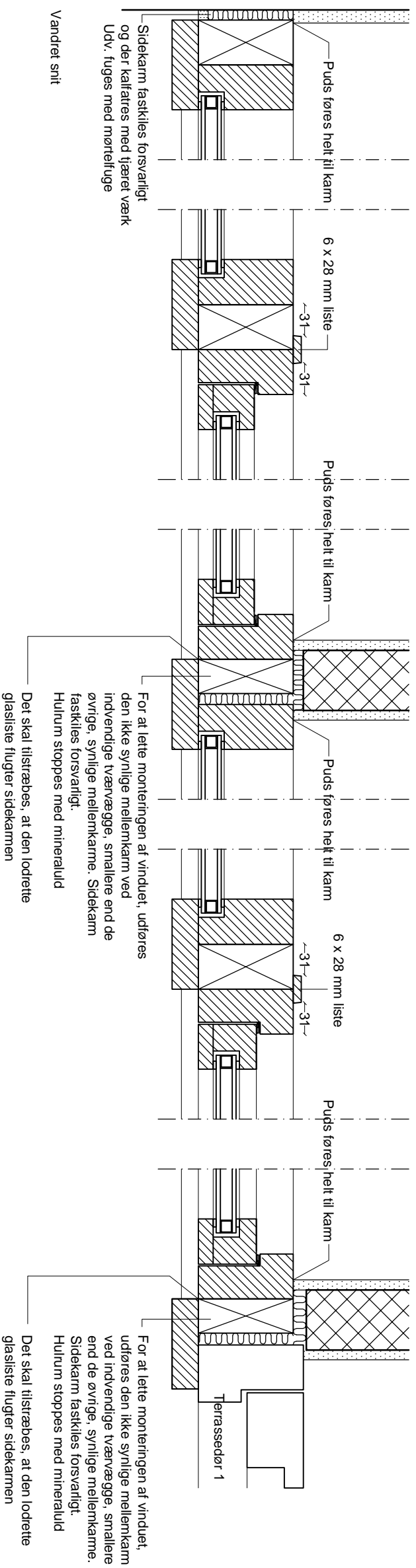

Tegningshenvisning

Tegningssættet består af en beskrivelse og dertilhørende tegninger. Det er vigtigt, at håndværkere får både beskrivelse og tegninger.

Følgende tegninger indgår i tegningssættet:

- | | |
|---|-----------------------------------|
| 1/10 - Beskrivelse | 6/10 - Tegning, vandret snit, 1:5 |
| 2/10 - Tegning, vandret snit og opstalt, 1:20 | 7/10 - Tegning, lodret snit, 1:5 |
| 3/10 - Tegning, vandret snit og opstalt, 1:20 | 8/10 - Tegning, vandret snit, 1:1 |
| 4/10 - Tegning, opstalt, 1:20 | 9/10 - Tegning, lodret snit, 1:1 |
| 5/10 - Tegning, lodret snit, 1:20 | 10/10 - Tegning, lodret snit, 1:1 |

Alle mål kontrolleres på stedet

Romerhusene

Revision og supplerig af tegningsmateriale

Fremtidige forhold

Nyt vinduesparti i værelser i værelsesfløj - Vandret snit - Sammenstød med øvrige bygningsdele

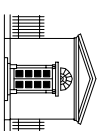

VARMINGS TEGNESTUE
Kronprinsessegade 8 · 1306 København K Telefon 33 11 22 13 · Fax 33 11 81 84 · mail@varmings-tegnestue.dk

Dato: 29.06.2012

Rev. dato:

Sags nr.: 1165

Mål: 1:5

Udf. af/Goedk.: mb

Tegningsnummer:

A31 - 6/10

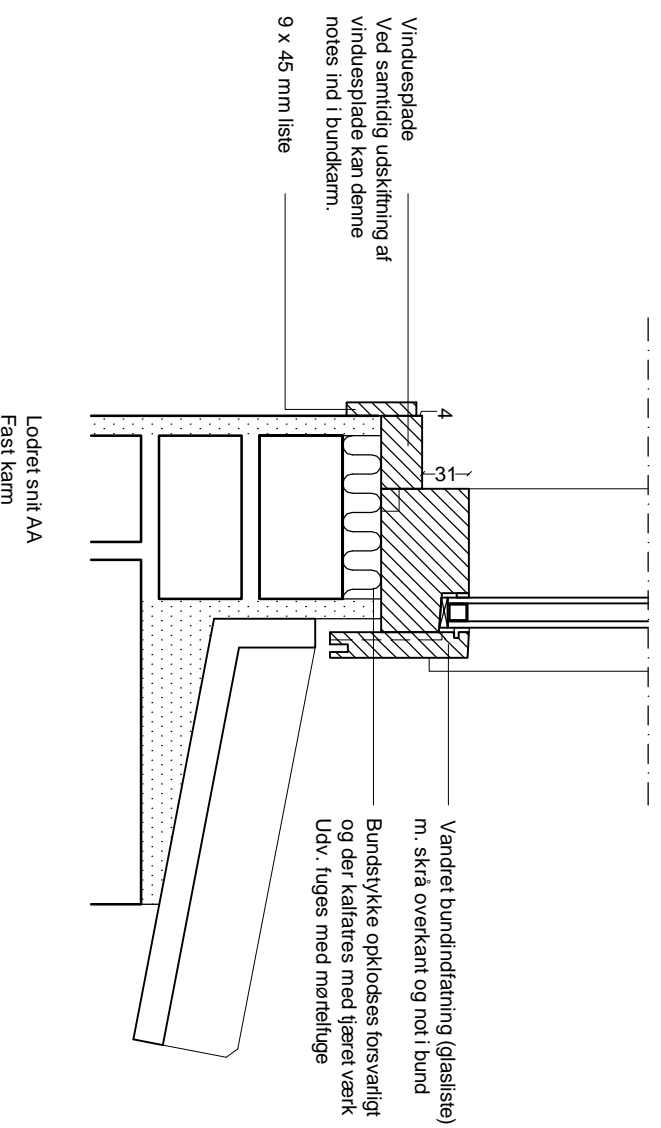
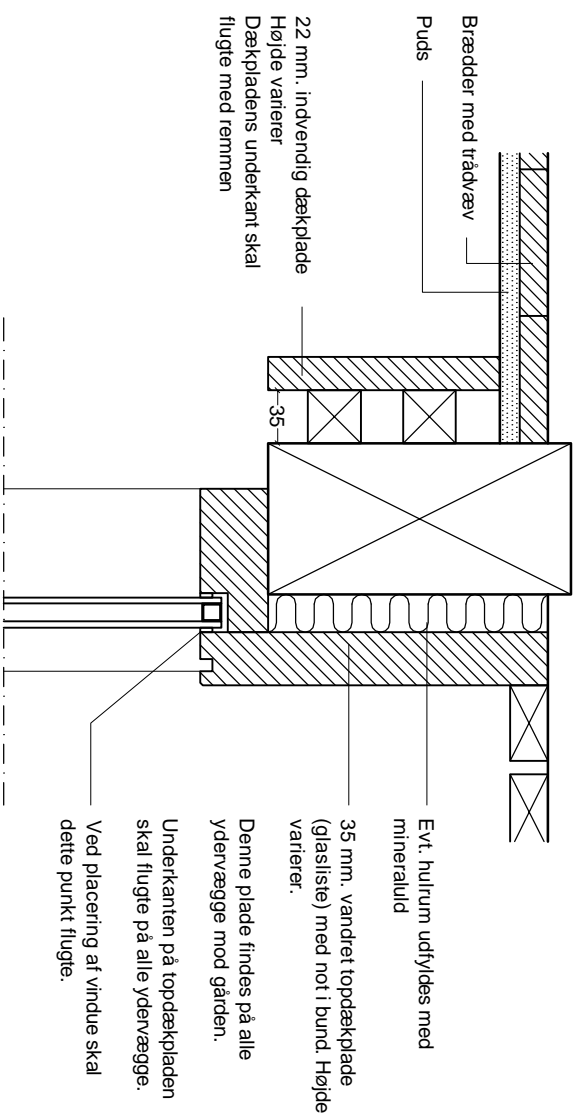

Lodret snit AA
Fast karm

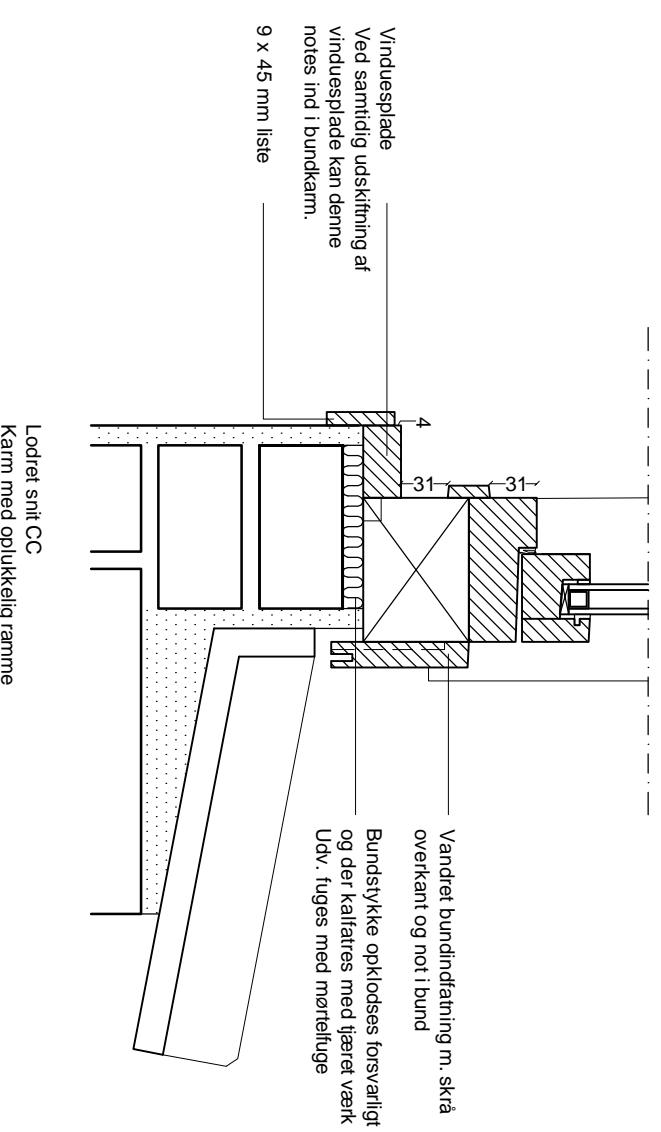
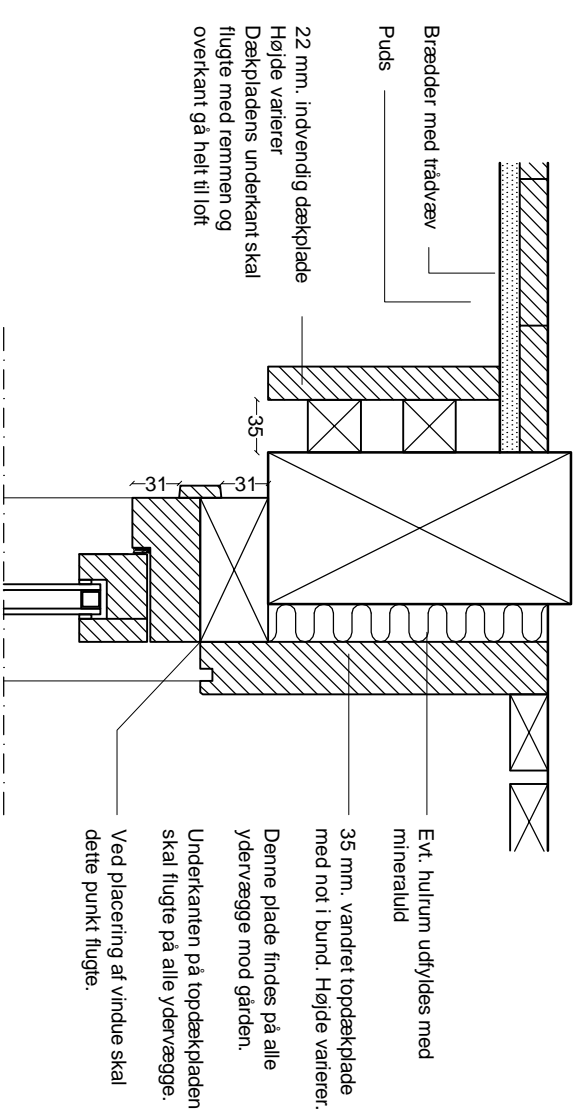

Lodret snit CC
Karm med oplukkelig ramme

Tegningshenvisning

Tegningsættet består af en beskrivelse og dertilhørende tegninger. Det er vigtigt, at håndværkere får både beskrivelse og tegninger.

Følgende tegninger indgår i tegningsættet:

- | | |
|---|-----------------------------------|
| 1/10 - Beskrivelse | 6/10 - Tegning, vandret snit, 1:5 |
| 2/10 - Tegning, vandret snit og opstalt, 1:20 | 7/10 - Tegning, lodret snit, 1:5 |
| 3/10 - Tegning, vandret snit og opstalt, 1:20 | 8/10 - Tegning, vandret snit, 1:1 |
| 4/10 - Tegning, opstalt, 1:20 | 9/10 - Tegning, lodret snit, 1:1 |
| 5/10 - Tegning, lodret snit, 1:20 | 10/10 - Tegning, lodret snit, 1:1 |

Alle mål kontrolleres på stedet

Romerhusene

Revision og supplerig af tegningsmateriale

Fremtidige forhold

Nyt vinduesparti i værelser i værelsesfløj - Lodrette snit - Sammenstød med øvrige bygningsdele

Dato: 29.06.2012

Rev. dato:

Sags nr.: 1165

Mål: 1:5

Udf. af/Goedk.: mb

Tegningsnummer:

A31 - 7/10

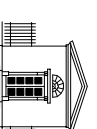

VARMINGS TEGNESTUE
Kronprinsessegade 8 · 1306 København K Telefon 33 11 22 13 · Fax 33 11 81 84 · mail@varmings-tegnestue.dk

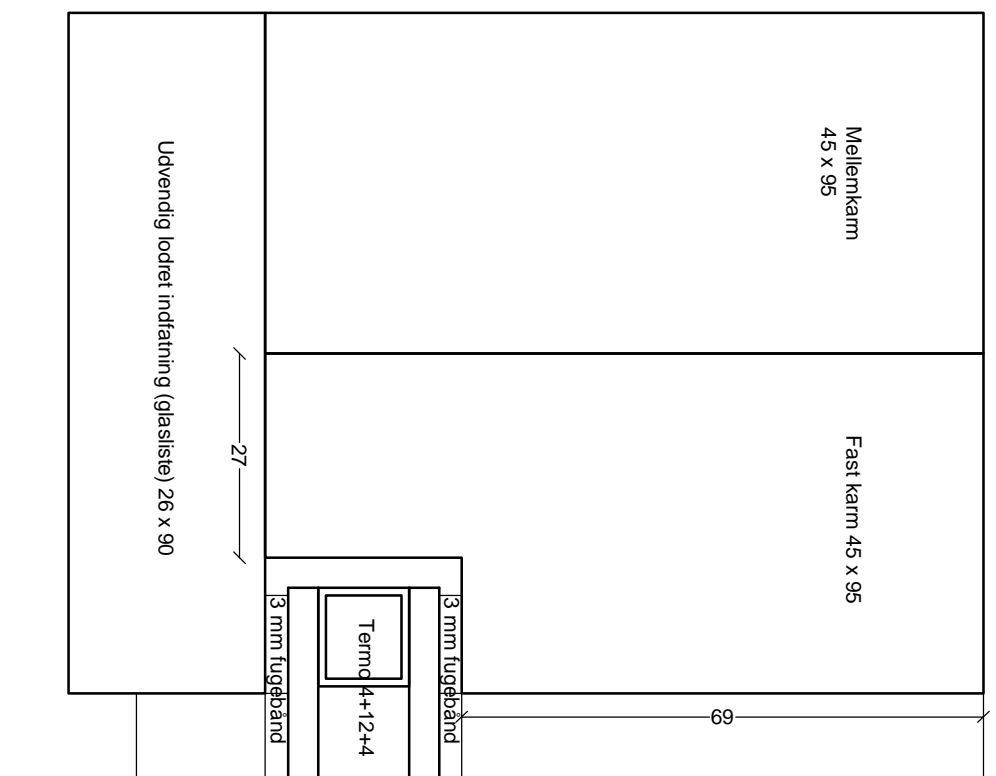
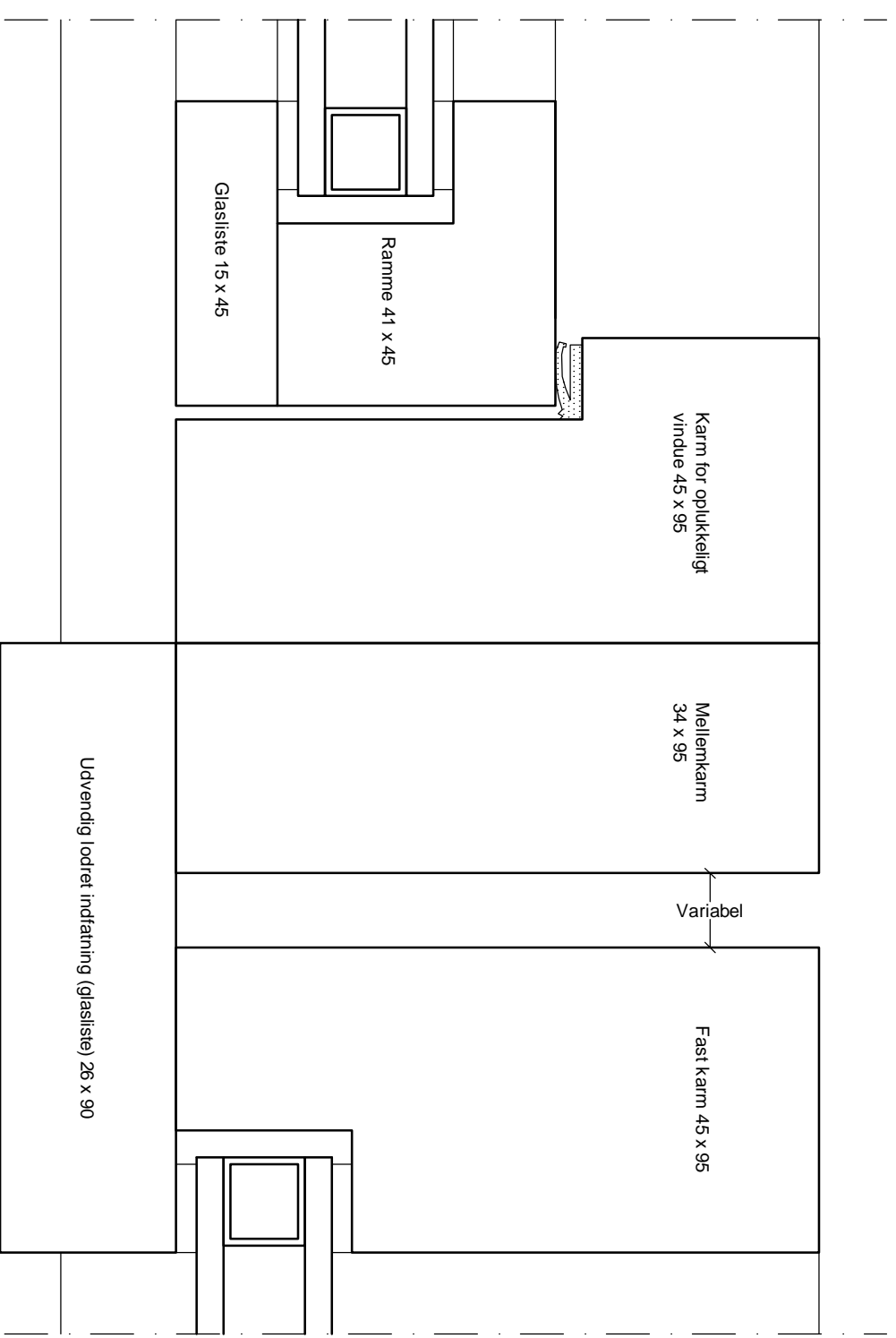
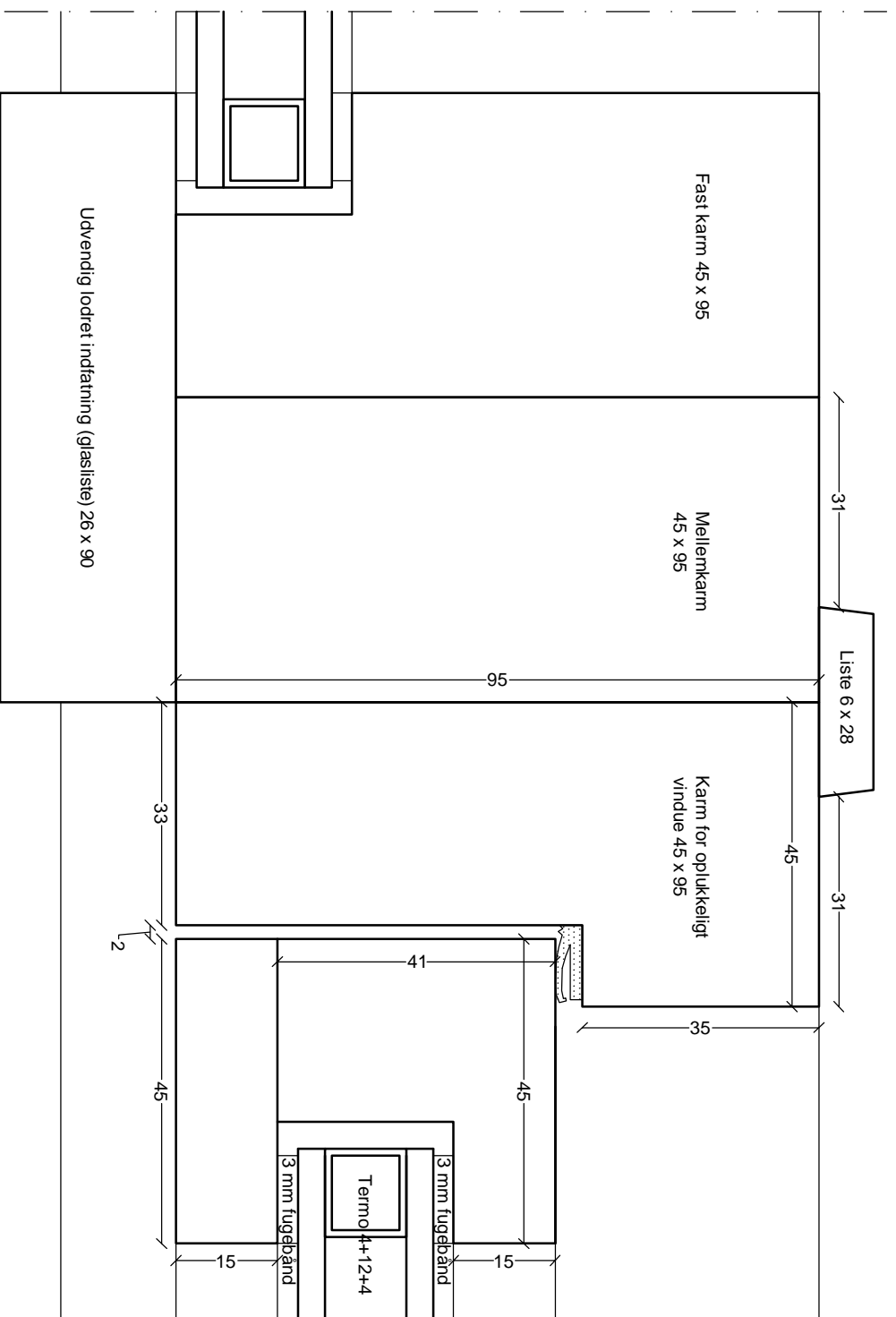

Tegningshenvisning
Tegningssættet består af en beskrivelse og dertilhørende tegninger. Det er vigtigt, at håndværkere får både beskrivelse og tegninger.

Følgende tegninger indgår i tegningssættet:

- | | |
|---|-----------------------------------|
| 1/10 - Beskrivelse | 6/10 - Tegning, vandret snit, 1:5 |
| 2/10 - Tegning, vandret snit og opstalt, 1:20 | 7/10 - Tegning, lodret snit, 1:5 |
| 3/10 - Tegning, vandret snit og opstalt, 1:20 | 8/10 - Tegning, vandret snit, 1:1 |
| 4/10 - Tegning, opstalt, 1:20 | 9/10 - Tegning, lodret snit, 1:1 |
| 5/10 - Tegning, lodret snit, 1:20 | 10/10 - Tegning, lodret snit, 1:1 |

Alle mål kontrolleres på stedet

Romerhusene

Revision og supplerig af tegningsmateriale

Fremtidige forhold

Nyt vinduesparti i værelser i værelsesfløj - Vandret snit - Detaljer

Dato: 29.06.2012

Rev. dato:

Sags nr.:

1165

Mål:

1:1

Udf. af/Go.dk:

mb

Tegningsnummer:

A31 - 8/10

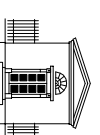

VARMINGS TEGNESTUE

Kronprinsessegade 8 · 1306 København K · Telefon 33 11 22 13 · Fax 33 11 81 84 · mail@varmings-tegnestue.dk

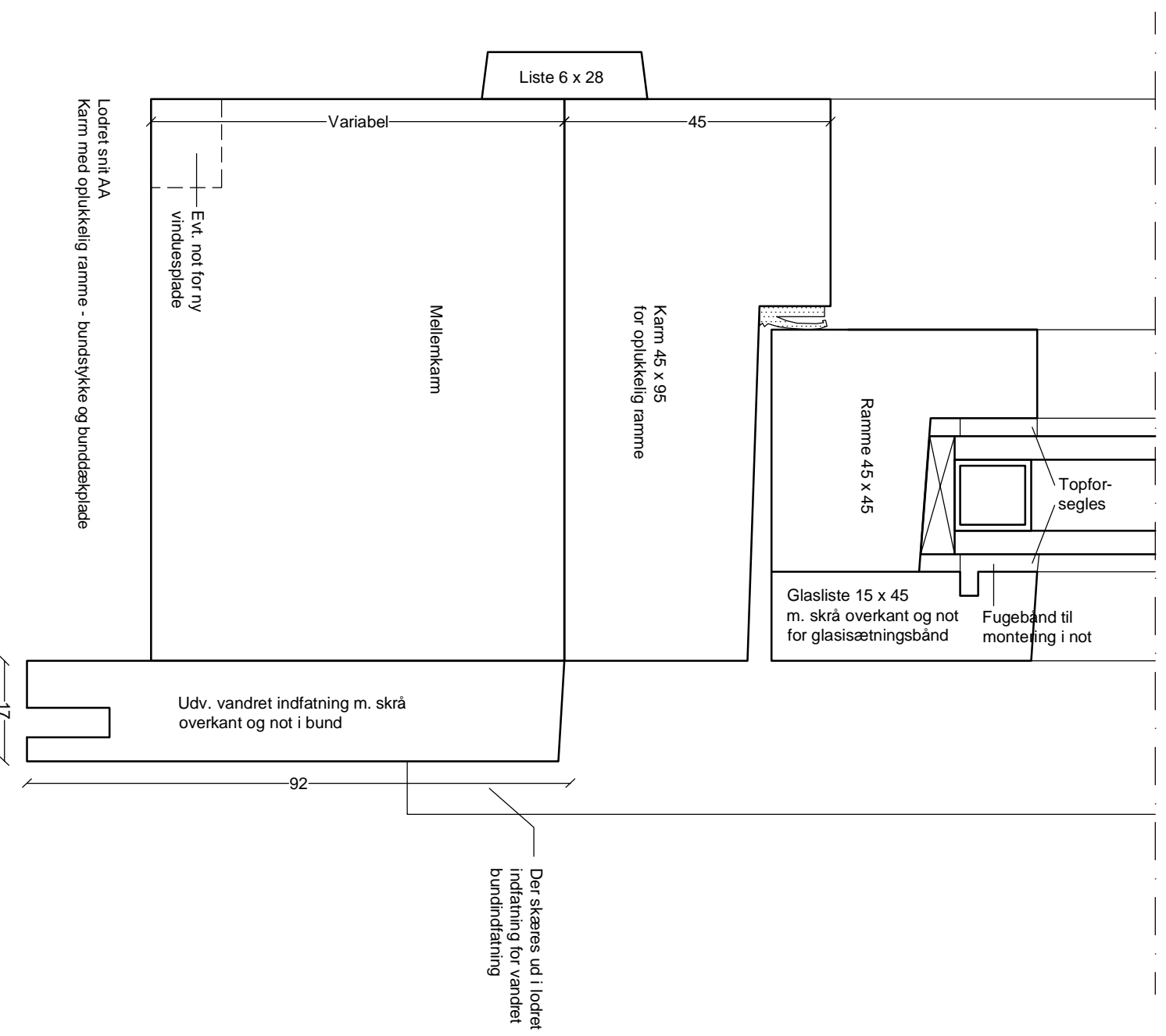

Tegningshenvisning

Tegningssættet består af en beskrivelse og dertilhørende tegninger. Det er vigtigt, at håndværkere får både beskrivelse og tegninger.

Følgende tegninger indgår i tegningssættet:

- | | |
|---|-----------------------------------|
| 1/10 - Beskrivelse | 6/10 - Tegning, vandret snit, 1:5 |
| 2/10 - Tegning, vandret snit og opstalt, 1:20 | 7/10 - Tegning, lodret snit, 1:5 |
| 3/10 - Tegning, vandret snit og opstalt, 1:20 | 8/10 - Tegning, vandret snit, 1:1 |
| 4/10 - Tegning, opstalt, 1:20 | 9/10 - Tegning, lodret snit, 1:1 |
| 5/10 - Tegning, lodret snit, 1:20 | 10/10 - Tegning, lodret snit, 1:1 |

Alle mål kontrolleres på stedet

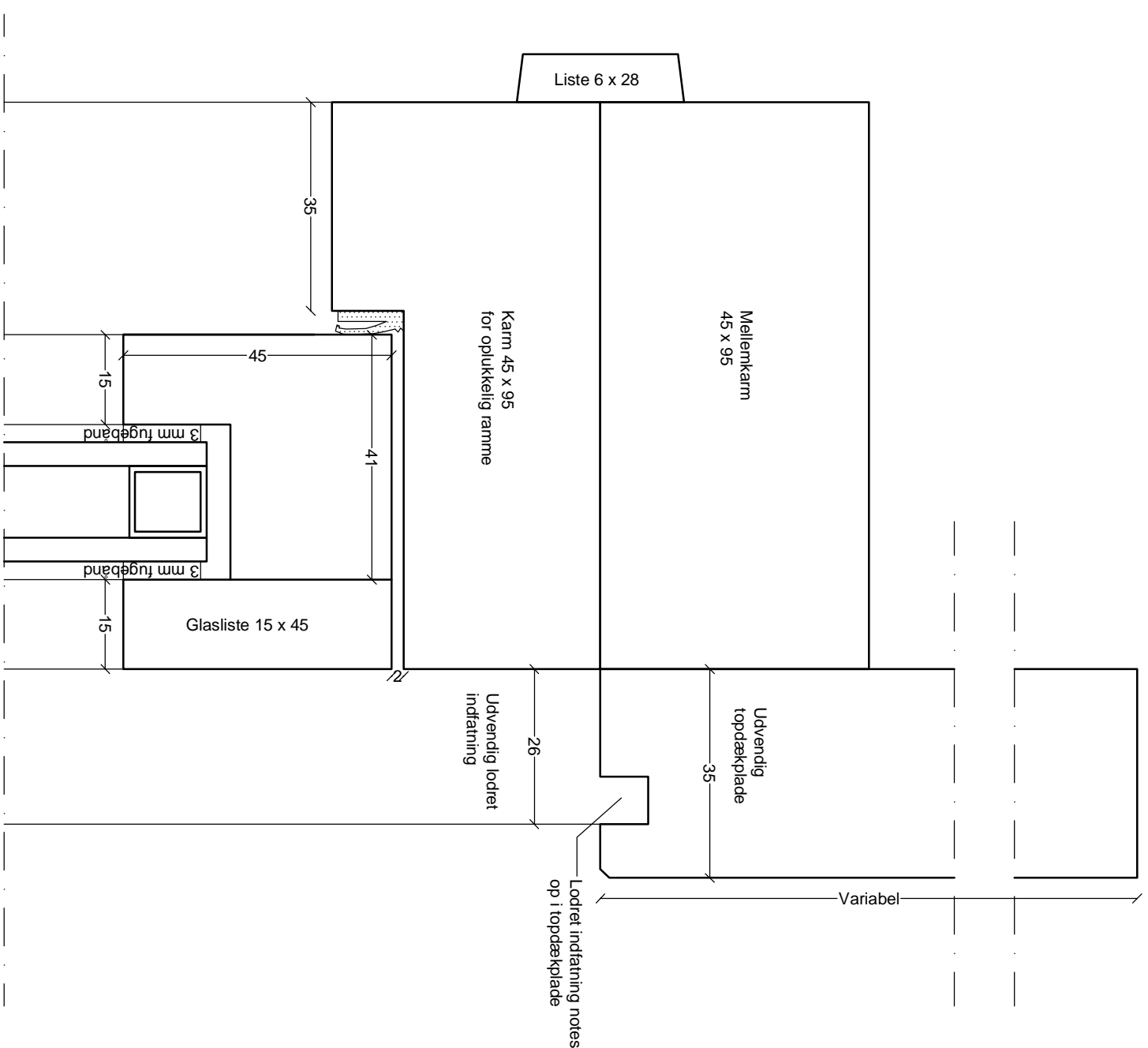

Romerhusene

Revision og supplerig af tegningsmateriale

Fremtidige forhold

Nyt vinduesparti i værelser i værelsesfløj - Lodret snit - Detaljer

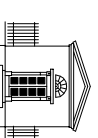

VARMINGS TEGNESTUE
Kronprinsessegade 8 · 1306 København K Telefon 33 11 22 13 · Fax 33 11 81 84 · mail@varmings-tegnestue.dk

Dato: 29.06.2012

Rev. dato:

Sags nr.: 1165

Mål: 1:1

Udf. af/Goedk.: mb

Tegningsnummer:

A31 - 9/10

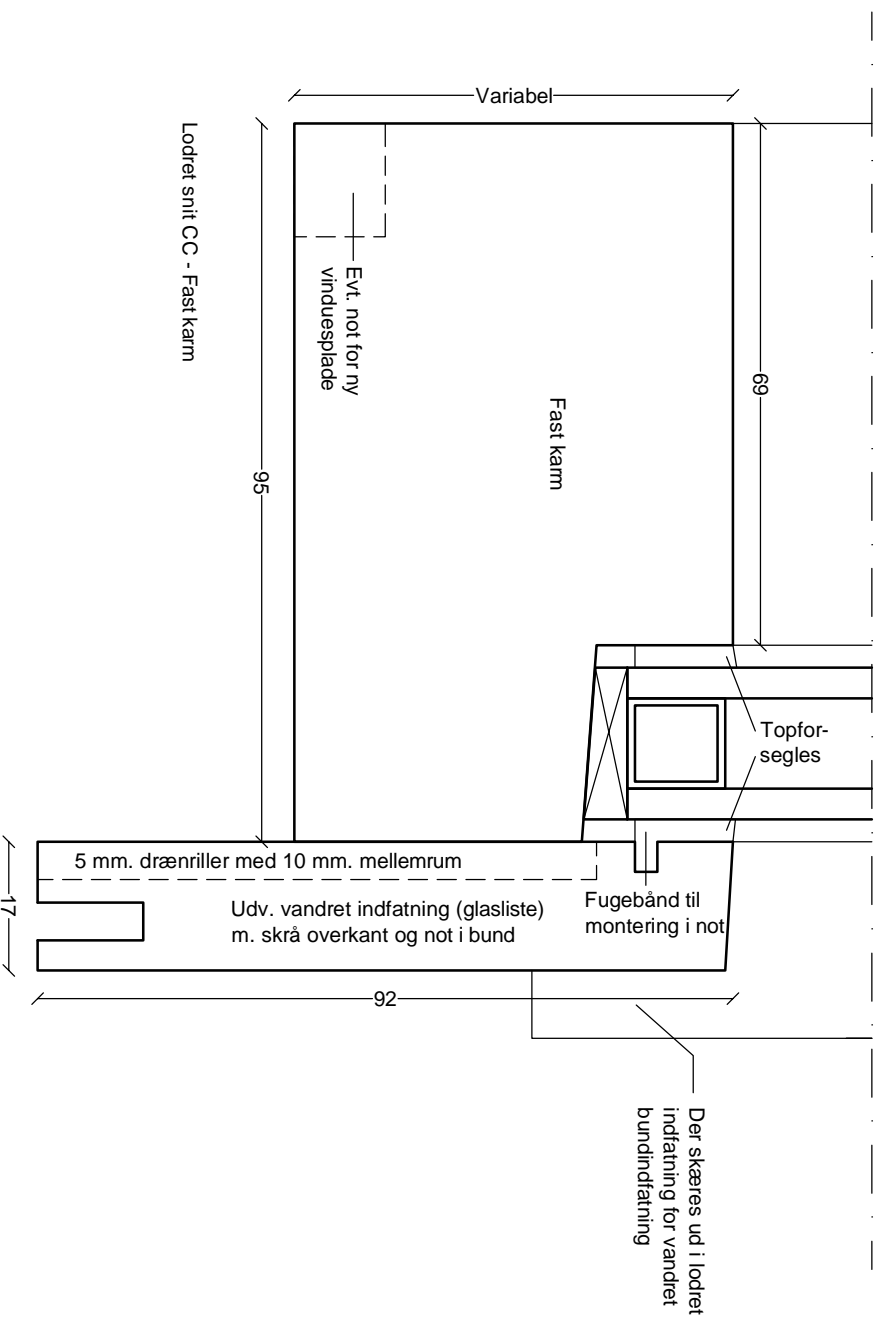
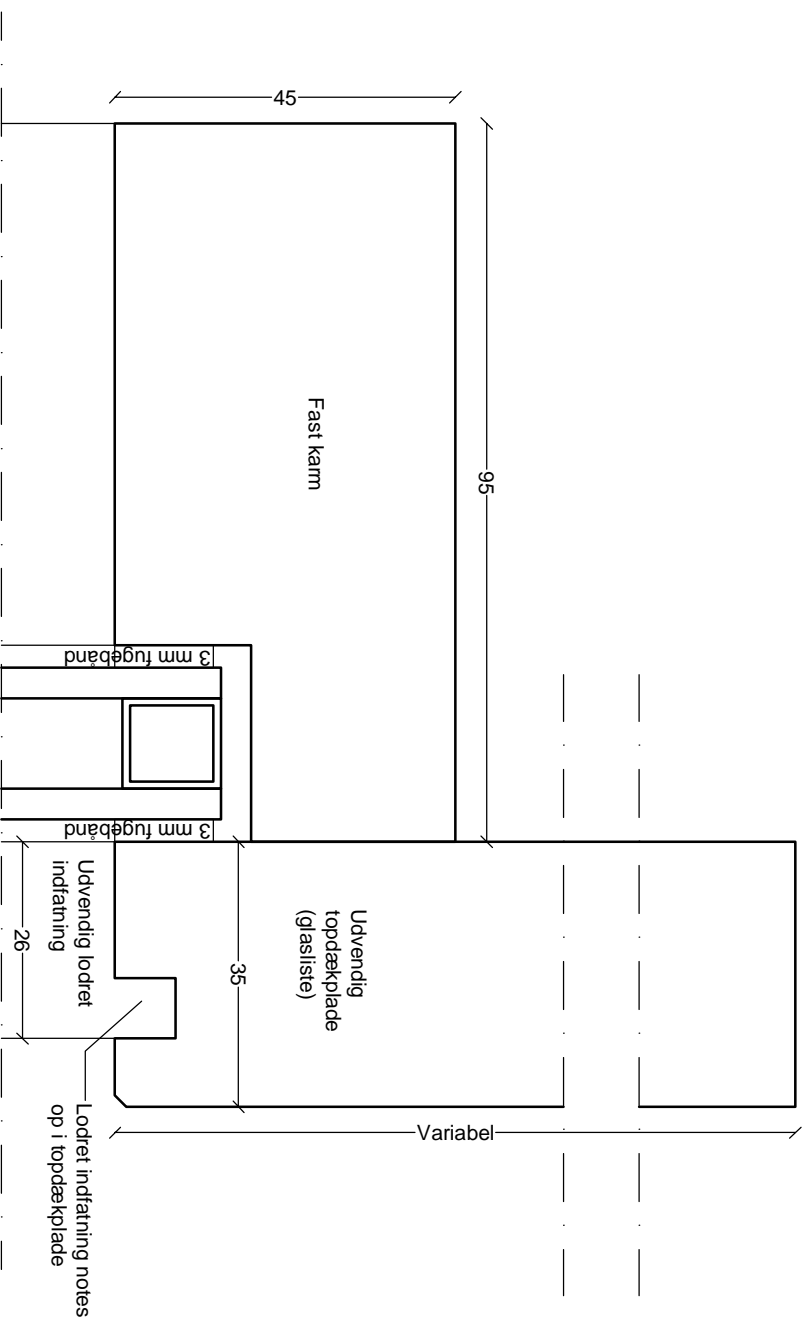

Tegningshenvisning

Tegnings sættet består af en beskrivelse og dertilhørende tegninger. Det er vigtigt, at håndværkere får både beskrivelse og tegninger.

Følgende tegninger indgår i tegnings sættet:

- | | |
|---|-----------------------------------|
| 1/10 - Beskrivelse | 6/10 - Tegning, vandret snit, 1:5 |
| 2/10 - Tegning, vandret snit og opstalt, 1:20 | 7/10 - Tegning, lodret snit, 1:5 |
| 3/10 - Tegning, vandret snit og opstalt, 1:20 | 8/10 - Tegning, vandret snit, 1:1 |
| 4/10 - Tegning, opstalt, 1:20 | 9/10 - Tegning, lodret snit, 1:1 |
| 5/10 - Tegning, lodret snit, 1:20 | 10/10 - Tegning, lodret snit, 1:1 |

Alle mål kontrolleres på stedet

Romerhusene

Revision og supplerig af tegningsmateriale

Fremtidige forhold

Nyt vinduesparti i værelser i værelsesfløj - Lodret snit - Detaljer

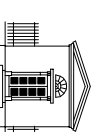

VARMINGS TEGNESTUE
Kronprinsessegade 8 · 1306 København K Telefon 33 11 22 13 · Fax 33 11 81 84 · mail@varmings-tegnestue.dk

Dato: 29.06.2012

Rev. dato:

Sags nr.: 1165

Mål: 1:1

Udf. af/Goedk.: mb

Tegningsnummer:

A31 - 10/10