

NYT VINDUESPARTI I OPHOLDSRUM - BESKRIVELSE

Generelt

Varnings Tegnestue har i foråret/sommeren 2012 redigeret eksisterende tegningsmateriale samt udarbejdet supplerende tegningsmateriale for Kulturstyrelsen.

Redigeringen af det eksisterende tegningsmateriale er baseret dels på 1:1 detaljer af de enkelte bygningsdele udarbejdet af Lundqvist Tegnestue i 1991 og dels på tegninger udarbejdet af Ejerlaugæt Romerhusene i 2000, der viser sammenbygningstetajler.

Supplerende opmålinger er udført i enkelte huse, hvorfor der kan forekomme mindre afvigelser fra hus til hus.

Den enkelte ejer skal ansøge Kulturstyrelsen om tilladelse til at udskfite bygningsdele/foretage bygningsændringer. Tegningssættet for den bygningsdel, der ønskes ændret, skal vedlægges ansøgningen. Kulturstyrelsen skal godkende ændringerne før disse må påbegyndes.

Ejerne af Romerhusene skal være opmærksomme på, at tegningssættet stilles til rådighed af Kulturstyrelsen og at Varnings Tegnestue kun påtager sig ansvar for tegningsmaterialet og dets anvendelse såfremt tegnestuen yder rådgivning i det konkrete projekt.

TØMRERBESKRIVELSE

Materialer og produkter

Nyt træ til udførelse af snedkerarbejdet skal være af bedste kvalitet iht. DS/EN 942:1997, Træ til snedkerbrug. Generel klassifikation af trækvalitet iht. Træbranchens Oplysningsråd, TRÆ 50, kvalitet og egenskaber.

Træfugt, max 20% ved indbygning.

Alt beslag skal være korrosionsbehandlede og der anvendes galvaniserede skruer i rette dimensioner og med lige kærv.

Karm og ramme: Fyr, spejlskåret, kerneandel 100%.

Bærende søjle: 4 stk. RHS profil, 30 x 30 x 2 mm, rustfrit stål

Fodplade: 8 stk. 5 x 70 x 70 mm med 4 stk. Ø6 mm huller, rustfrit stål

Klæbeanke: Ø5 mm, rustfrit stål

Glas: Termoglas 4+12+4, klart glas.

Glaslister: Fyr, spejlskåret, kerneandel 100%

Opklodsning: Neoprenklodser, placeres iht. Glasindustriens monteringsanvisning for Termoruder, seneste gældende

Fugebånd: Gummi, 3 mm, sort, monteres i rot og nederste fugebånd topforsegles ind- og udvendigt.

Kalfatring: Tjæret værk. Der må ikke anvendes rockwool eller glasuldstopning.

Udførelse

Alle profiler udføres nøjagtigt efter tegninger uden hjørneafrundinger eller andre profileringer end vist. Hjørnesamlinger udføres uden kantarfrunding.

Nyt vinduesparti i opholdsrum består af 5 faste partier. Der måltages nøjagtigt på stedet inden produktionen igangsættes.De angivne hovedmål er vejledende, mens detalimålene skal overholdes.

I vindueskarmtræet indbygges en bærende søjle. Søjlelme påsvæses i hver ende en fodplade. Søjlelme fastgøres til fundament eller sokkel med min. 2 stk. klæbeanke og skrues til tagrem. Søjlerne skal oplæge det lodrette tryk og skal atsives mod udbøjning på midten ved hjælp af vindueskarmtræet, derfor skal tilpasning mellem karm og søjle være meget præcis.

Karmen fastgøres med karmskruer, som proppes med træpropper, der afstemmes plant med overflade. Karm understøttes med fastholdte kliesæt el. klodser ved alle karmskruer. Bundstykke sikres fuldt vederlag så det ikke knirker eller synker.

Bemærk at fodrem for tag bæres af disse vindueskarne, hvorfor opklodsningen skal udføres meget omhyggeligt, samt at der skal udføres midlertidig understøtning under isætning af vindueme.

Samlinger udføres så de ikke er synlige. Sneedkeren sikrer, at der er det nødvendige minimum mellem rammekanter og karm. Udvendige indfatninger og indfatninger, som er glaslister for det faste glas, påskrues med rundhovede skruer, der placeres symmetrisk og med ensartet afstand.

Omkring karm kalfattes med tjæret værk.

Kalfatring: Værket stoppes så hårdt, at man ikke kan stikke en pind eller et tomnestokkeled igennem, men ikke så hårdt, at karmene trykkes ud.

Værket holdes så langt tilbage, at der bliver plads til en mørtelfuge ved bundkarm.

I tilfælde, hvor tagremmen er blevet krum, oprettes tagremmen forsigtigt over 2-4 dage, for derved at nedsætte risikoen for revnedannelse i stuens loft og vægflade.

Vinduespartiet beskyttes mod vejrlig indtil maling.

Mål og tolerancer

Vinduerne skal være i lod.

NYT VINDUESPARTI I OPHOLDSRUM - BESKRIVELSE FORSAT

MURERBESKRIVELSE

Fugning udføres efter malerbehandling

Materialer og produkter

Mørtelfuge:

Kalmørtel K 100/750 Sa. 0-2 tilsat træhår, 250g pr. 100l. mørtel.

Røres 20 min i tvangsblander

Der må ikke anvendes plastiske eller elastiske fugemasser.

Udførelse

Efter TØ har kalfattret med tjæret værk, afsluttes der med mørtelfuge ved bundkarm.

MALERBESKRIVELSE

Vinduesparti malerbehandles straks efter montering

Materialer og produkter

Karm og rammer:

Imprægnering af træ: Dyrups Gori 22/7

Udførelse

Træværk malerbehandles inden beslåning.

Det sikres, at træfugten er max. 20%

Der males med pensel på alle flader, der må ikke anvendes rulle.

Nyt træ, som indmures eller gøres utilgængeligt imprægneres.

Tegningshenvisning

Tegningssættet består af en beskrivelse og dertilhørende tegninger. Det er vigtigt, at håndværkere får både beskrivelse og tegninger.

Følgende tegninger indgår i tegningssættet:

1/5 - Beskrivelse

2/5 - Tegning, snit og opstalt, 1:20

3/5 - Tegning, snit, 1:5

4/5 - Tegning, vandret snit, 1:1

5/5 - Tegning, lodret snit 1:1

Alle mål kontrolleres på stedet

Romerhusene

Revision og supplerig af tegningsmateriale

Fremtidige forhold

Nyt vinduesparti i opholdsrum - beskrivelse

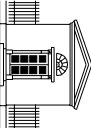

V ARMINGS TEGNESTUE

Kronprinsessegade 8 · 1306 København K Telefon 33 11 22 13 · Fax 33 11 81 84 · mail@varnings-tegnestue.dk

Dato: 29.06.2012

Rev. dato:

Sags nr.: 1165

Mål:

Udf. af/Godk.: mb

Tegningsnummer:

A30 - 1/5

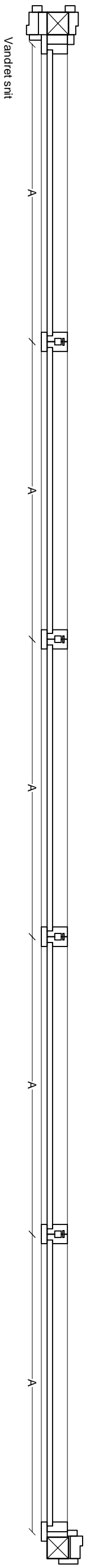
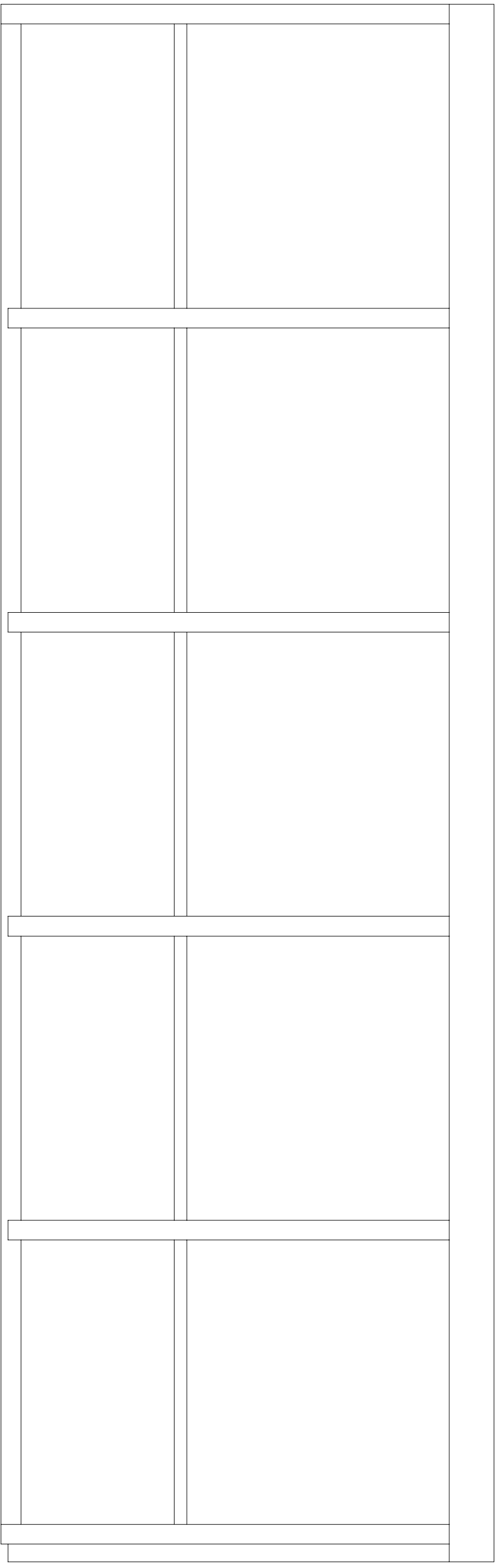
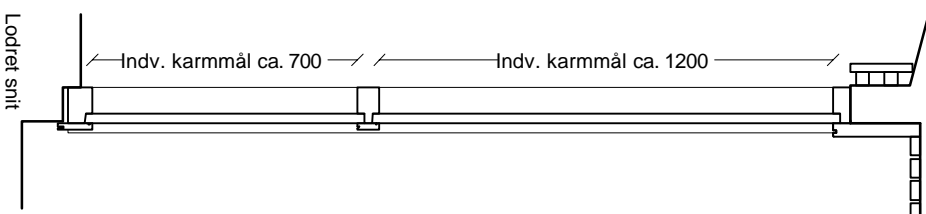
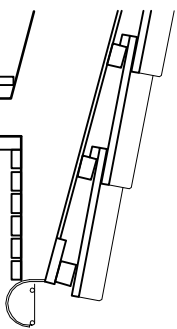

Tegningshenvisning

Tegningssættet består af en beskrivelse og dertilhørende tegninger. Det er vigtigt, at håndværkere får både beskrivelse og tegninger.

Følgende tegninger indgår i tegningssættet:

- 1/5 - Beskrivelse
- 2/5 - Tegning, snit og opstalt, 1:20
- 3/5 - Tegning, snit, 1:5
- 4/5 - Tegning, vandret snit, 1:1
- 5/5 - Tegning, lodret snit 1:1

Romerhusene

Revision og supplerig af tegningsmateriale

Fremtidige forhold

Nyt vinduesparti i opholdsrum - Snit og opstalt

Dato: 29.06.2012

Rev. dato:

Sags nr.: 1165

Mål: 1:20

Utf. af/Godk.: mb

Tegningsnummer:

Alle mål kontrolleres på stedet

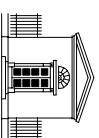

VARMINGS TEGNESTUE

Kronprinsessegade 8 · 1306 København K Telefon 33 11 22 13 · Fax 33 11 81 84 · mail@varmings-tegnestue.dk

A30 - 2/5

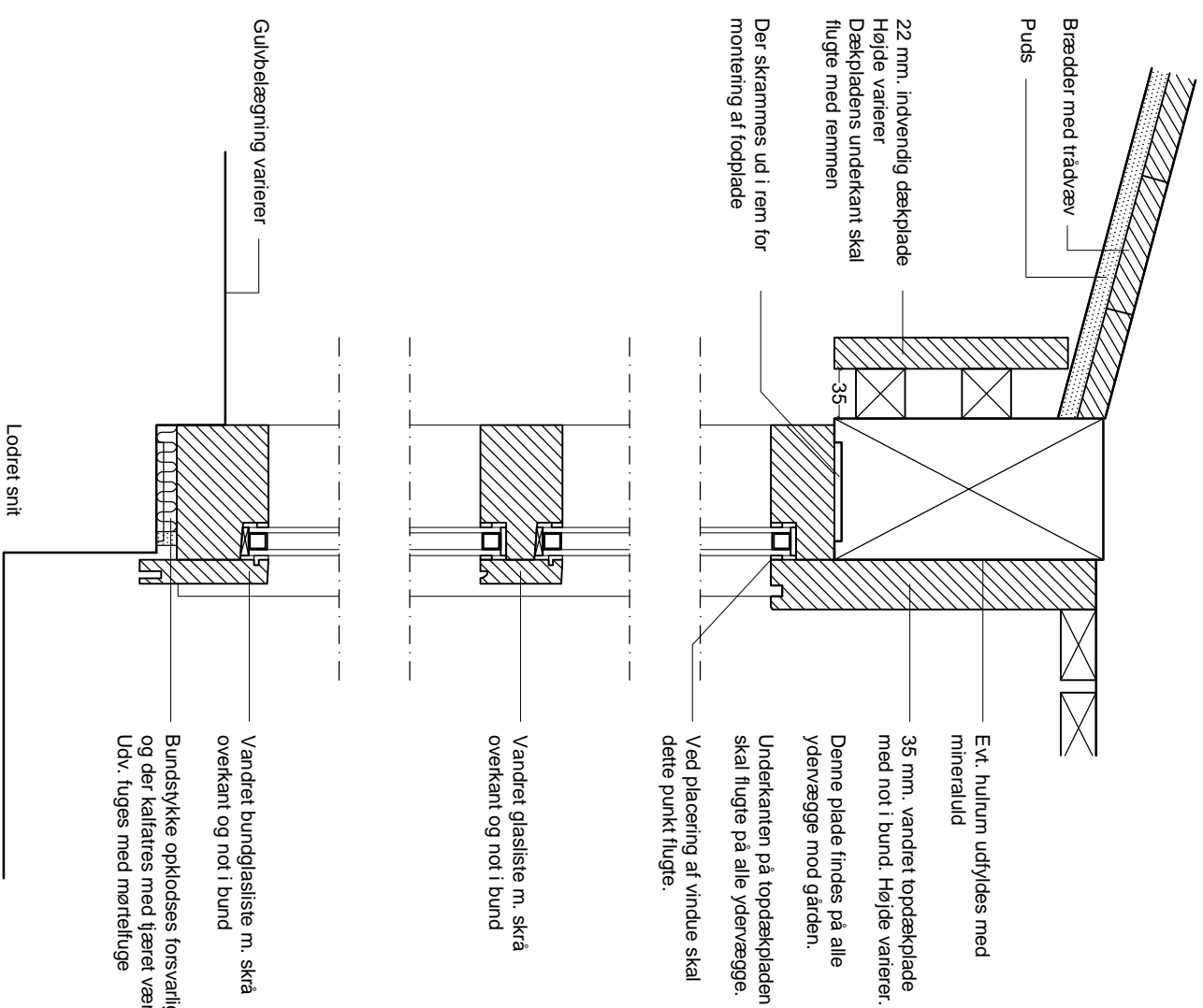

Tegningshenvisning
Tegningssættet består af en beskrivelse og dertilhørende tegninger. Det er vigtigt, at håndværkere får både beskrivelse og tegninger.

Følgende tegninger indgår i tegningssættet:

- 1/5 - Beskrivelse
- 2/5 - Tegning, snit og opstalt, 1:20
- 3/5 - Tegning, snit, 1:5
- 4/5 - Tegning, vandret snit, 1:1
- 5/5 - Tegning, lodret snit 1:1

Alle mål kontrolleres på stedet

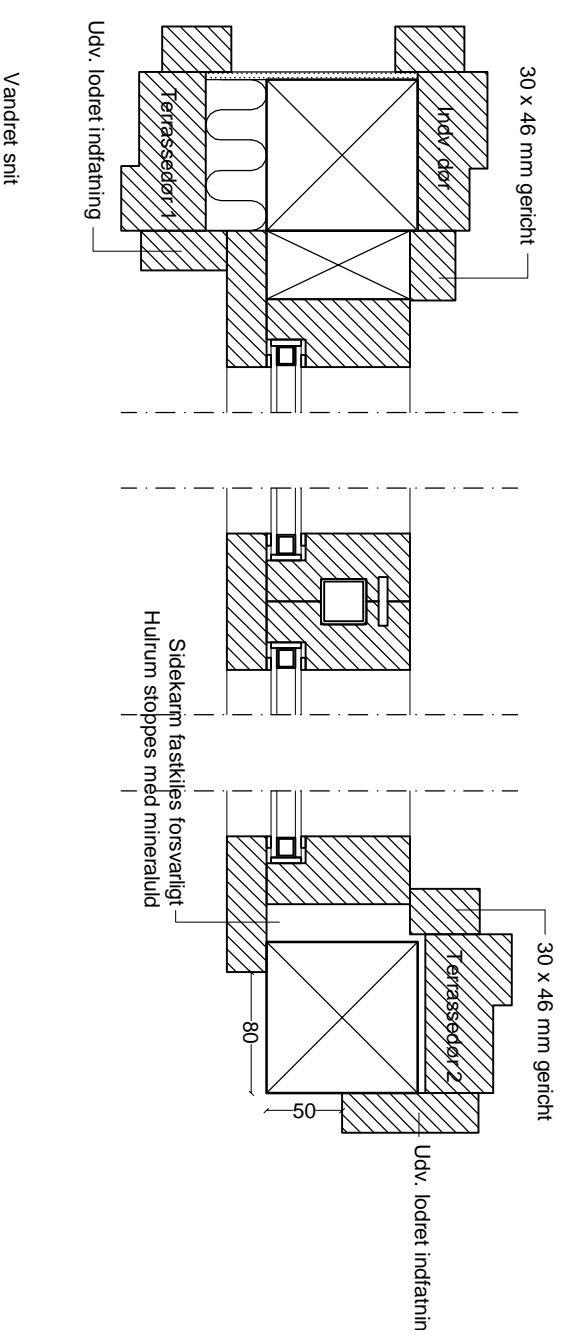

Romerhusene

Revision og supplerig af tegningsmateriale

Fremtidige forhold

Nyt vinduesparti i opholdsrum - Snit - Sammenstød med øvrige bygningsdele

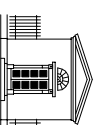

VARMINGS TEGNESTUE
Kronprinsessegade 8 · 1306 København K Telefon 33 11 22 13 · Fax 33 11 81 84 · mail@varmings-tegnestue.dk

Dato: 29.06.2012

Rev. dato:

Sags nr.: 1165

Mål: 1:5

Udf. af/Goedk.: mb

Tegningsnummer:

A30 - 3/5

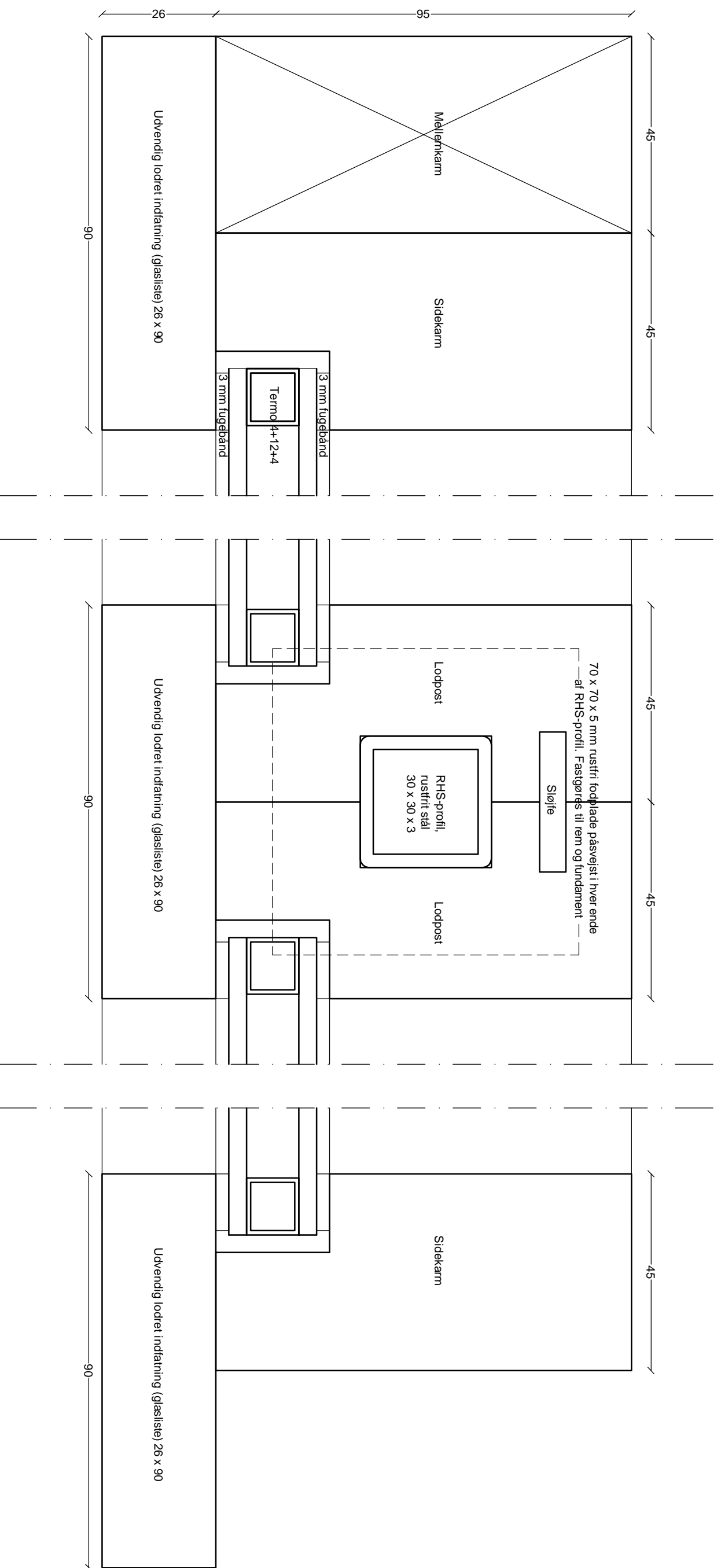

Tegningshenviisning

Tegningssættet består af en beskrivelse og dertilhørende tegninger. Det er vigtigt, at håndværkere får både beskrivelse og tegninger.

Følgende tegninger indgår i tegningssættet:

- 1/5 - Beskrivelse
- 2/5 - Tegning, snit og opstalt, 1:20
- 3/5 - Tegning, snit, 1:5
- 4/5 - Tegning, vandret snit, 1:1
- 5/5 - Tegning, lodret snit 1:1

Alle mål kontrolleres på stedet

Romerhusene

Revision og supplerig af tegningsmateriale

Fremtidige forhold

Vindespært i stue - Vandret snit - Detaljer

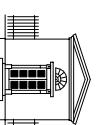

VARMINGS TEGNESTUE
Kronprinsessegade 8 · 1306 København K Telefon 33 11 22 13 · Fax 33 11 81 84 · mail@varmings-tegnestue.dk

Dato: 29.06.2012

Rev. dato:

Sags nr.: 1165

Mål: 1:1

Udf. af/ Godk.: mb

Tegningsnummer:

A30 - 4/5

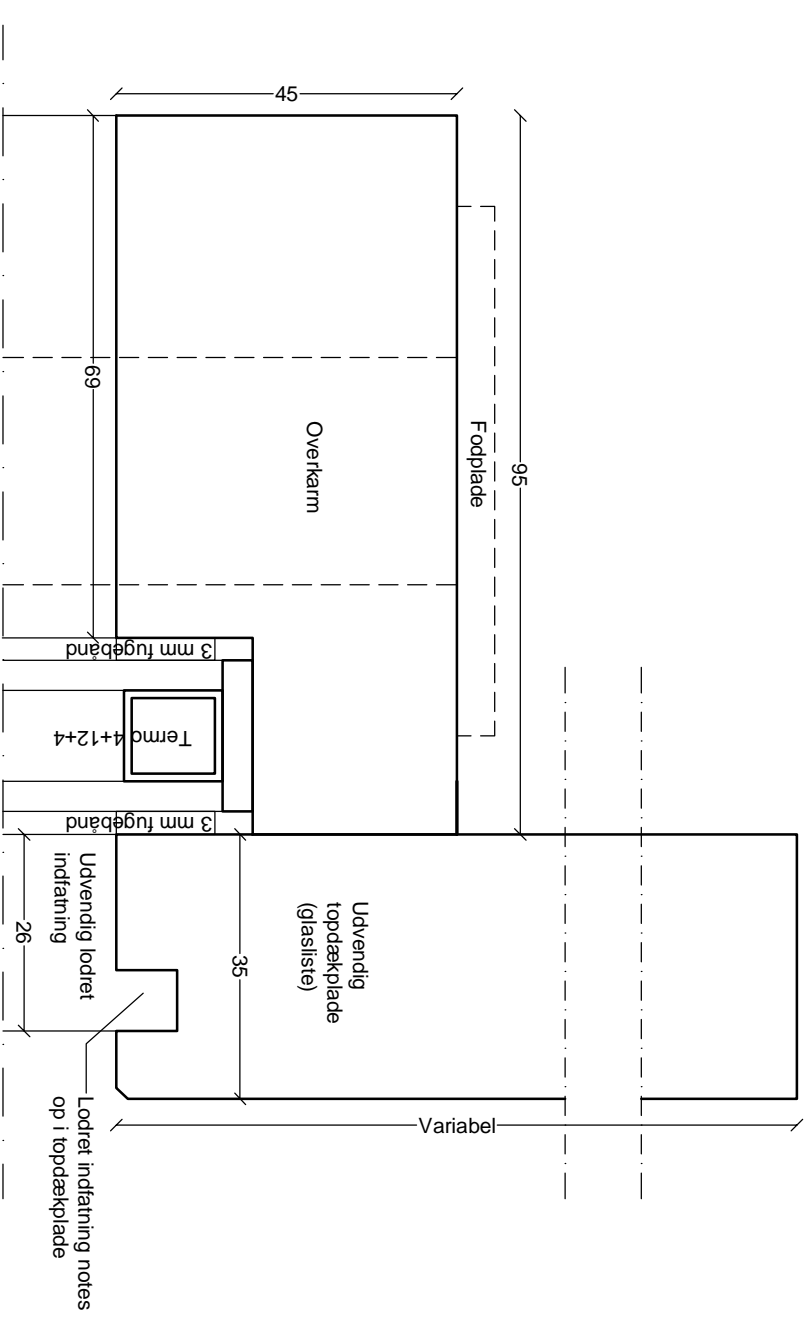
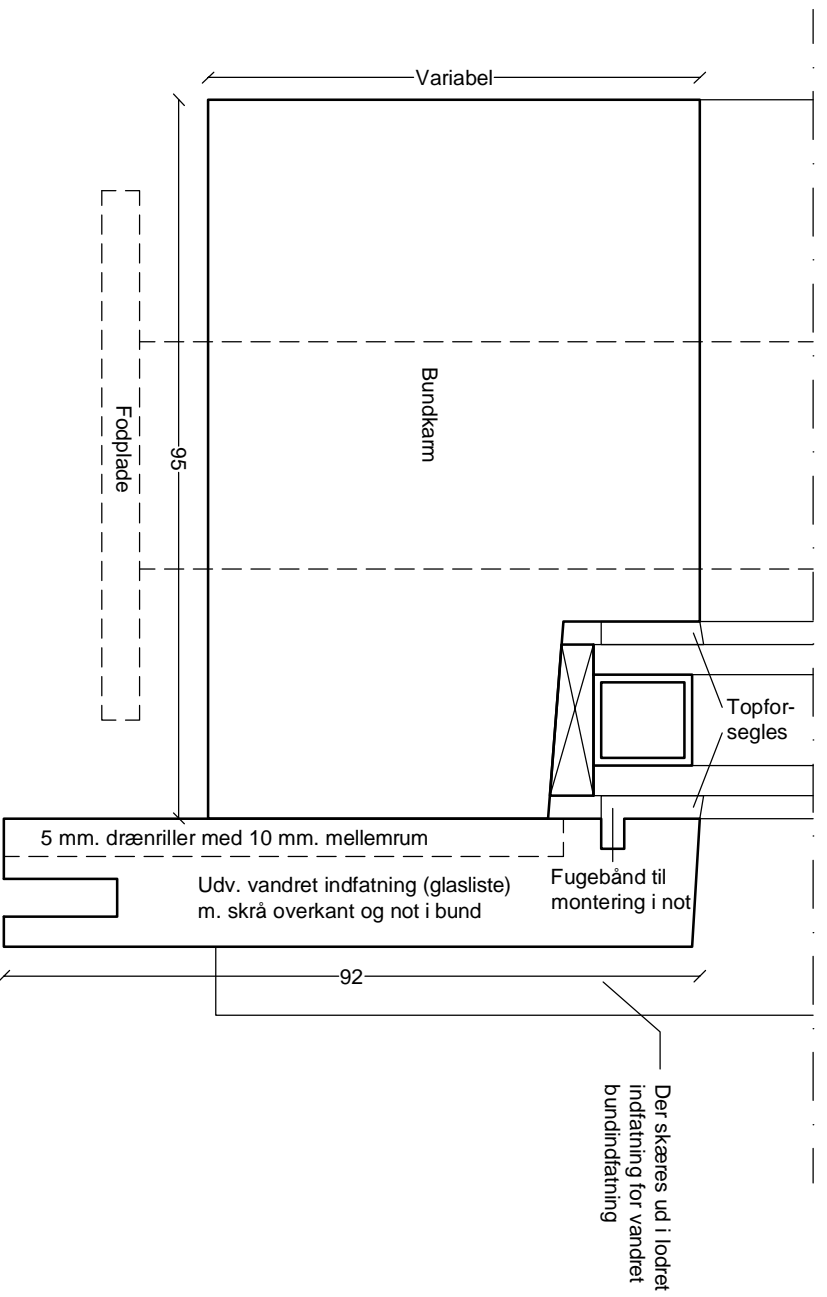
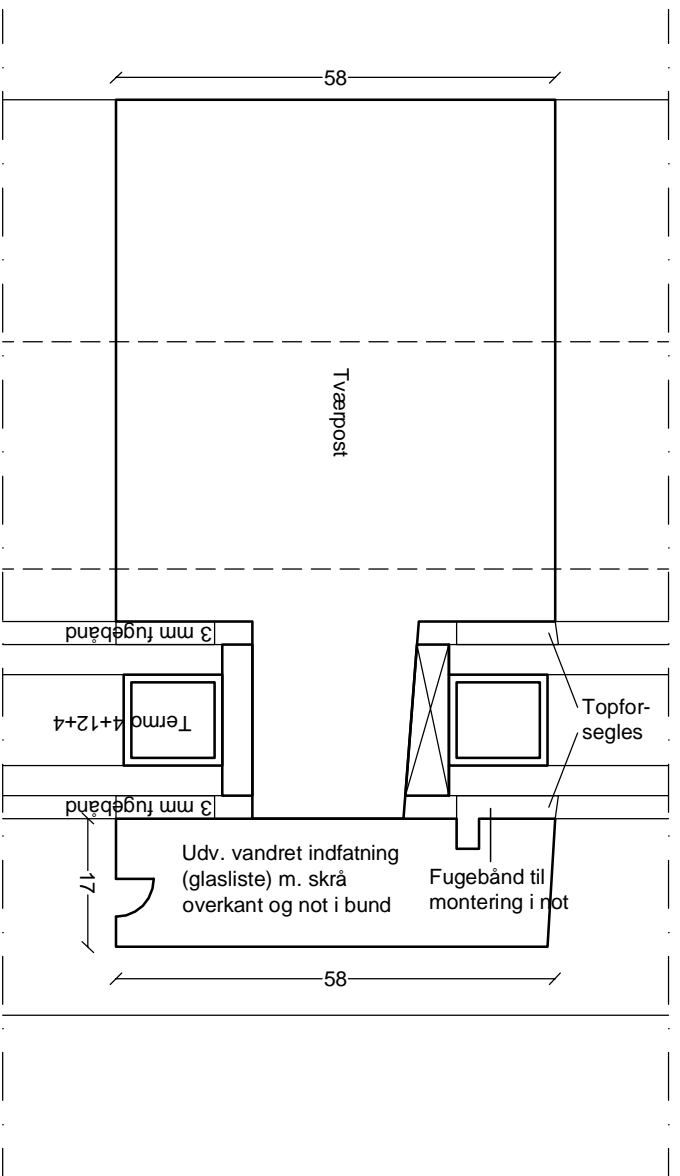

Tegningshenvisning

Tegningssættet består af en beskrivelse og dertilhørende tegninger. Det er vigtigt, at håndværkere får både beskrivelse og tegninger.

Følgende tegninger indgår i tegningssættet:

- 1/5 - Beskrivelse
- 2/5 - Tegning, snit og opstalt, 1:20
- 3/5 - Tegning, snit, 1:5
- 4/5 - Tegning, vandret snit, 1:1
- 5/5 - Tegning, lodret snit 1:1

Alle mål kontrolleres på stedet

Romerhusene

Revision og supplerig af tegningsmateriale

Fremtidige forhold
Vinduesparti i stue - Lodret snit - Detaljer

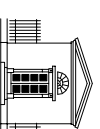

VARMINGS TEGNESTUE
Kronprinsessegade 8 · 1306 København K Telefon 33 11 22 13 · Fax 33 11 81 84 · mail@varmings-tegnestue.dk

Dato: 29.06.2012

Rev. dato:

Sags nr.: 1165

Mål: 1:1

Udf. af/Goek.: mb

Tegningsnummer:

A30 - 5/5