

## NYT PORTPARTI - BESKRIVELSE

### Generelt

Varmings Tegnestue har i foråret/sommeren 2012 redigeret eksisterende tegningsmateriale samt udarbejdet supplerende tegningsmateriale for Varmings Kulturstyrelsen.

Redigeringen af det eksisterende tegningsmateriale er baseret dels på 1:1 detaljer af de enkelte bygningsdele udarbejdet af Lundqvist Tegnestue i 1991 og dels på tegninger udarbejdet af Ejerlaugæt Romerhusene i 2000, der sammenbygningssdetaljer.

Supplerende opmålinger er udført i enkelte huse, hvorfor der kan forekomme mindre afvigelser fra hus til hus.

Den enkelte ejer skal ansøge Kulturstyrelsen om tilladelse til at udskifte bygningsdele/foretage bygningsændringer. Tegningssettet for den bygningsdel, der ønskes ændret, skal vedlægges ansøgningen. Kulturstyrelsen skal godkende ændringerne før disse må påbegyndes.

Ejerne af Romerhusene skal være opmærksomme på, at tegningssettet stilles til rådighed af Kulturstyrelsen og at Varmings Tegnestue kun påtager sig ansvar for tegningsmaterialet og dets anvendelse såfremt tegnestuen yder rådgivning i det konkrete projekt.

### TØMREBESKRIVELSE

### Materialer og produkter

Nyt træ til udførelse af snedkerarbejdet skal være af bedste kvalitet iht. DS/EN 942:1997, Træ til snedkerbrug.
Generel klassifikation af trækkvalitet iht. Træbranchens Oplysningråd, TRÆ 50, kvalitet og egenskaber.

Træflugt, max 20% ved indbygning.

Alt beslag skal være korrosionsbehandlede og der anvendes galvaniserede skruer i rette dimensioner og med lige kærv.

Dør og side-og overkarm: Fyr, spejlskåret, kerneandel 100%.

Bundstykke: Eg, spejlskåret, kerneandel 100%.

Dørblad: Ramme : vellagret, tættåret kermetræ af fyr

2 x 0,5 mm aluminiumsplade,

2 x 1,5 mm spærrefiner

2 x 1,5 mm finer

Underlag for bæring af udvendig beklædning

Profilbrædder fyr, 16 mm, med lige grøft,

Dørblad: 10 stk. brædder med 11 mm mellemrum, ens bredde på brædder.

Fast parti: 18 stk. brædder med 11 mm mellemrum, ens bredde på brædder.

Beklædning skrues fast til underlag på dørblad med synlige planforsænkede skruer

2 x 13 mm gips

3 mm masoniplade

100 + 50 mm mineraluld

Tjæret værk. Der må ikke anvendes rockwool eller glasuldstopning.

Beståning:

Hængsler:

Greb:

Langskilt:

3 stk. hamborghængsler, 130 mm, varmforzinket stål, rektanteede hjørner, placering i henhold til tegning.

Om muligt genbrug af oprindeligt greb.

Alternativ: Coupé greb, 100 x 55, rustfrit stål, på ud- og indvendig side

Langskilt 45 x 220 x 2 mm, rustfrit stål, flad (må ikke være oppressede), let afrundede hjørner, synlig

skrunehul i hvert hjørne, undersænkede skruer, med greb for oven, langskilt, greb og vrider på indvendig side.

Falle/igel med greb for oven

4 x 40 mm, messing, flad

Tætningliste skal hæftes fast på karmfås, afstand mellem karm og dørblad er 4 mm, tætninglisten tilpasses hertil.

### Udførelse

Alle profiler udføres nøjagtigt efter tegninger uden hjørneafrundinger eller andre profileringer end vist. Hjørnesamlinger udføres uden kantafrunding.

Nyt portparti består af et fast parti og evt. et gående parti, i de tilfælde, hvor garagen ønskes inddraget i beboelsen. Der kan enten foretages en fuld lukning, eller der kan etableres en dørforbindelse, som vist på tilhørende tegning. Fast parti brædderbeklædt udvendigt og gipsbeklædt indvendigt.

Der måltages nøjagtigt på stedet inden produktionen igangsættes.De angivne hovedmål er vejledende, mens detalimålene skal overholdes.

Karmen fastgøres med karmskruer, som proppes med træpropper, der afstemmes plant med overflade. Karm understøttes med fastholdte kliesæt el. klodser ved alle karmskruer. Bundstykke sikres fuldt vederlag så det ikke knikter eller synker.

Snedkeren sikrer, at der er det nødvendige minimum mellem rammekanter og karm. Udvendige indfatninger og indfatninger, som er glaslister for det faste glas, påskrues med rundhovede skruer, der placeres symmetrisk og med ensartet afstand.

Dørbladet består af en ramme beklædt på begge sider med 0,5 mm aluminiumsplade, 1,5 mm spærrefiner, samt 1,5 mm finer til færdig overflade, underlag for fastgørelse af udvendig beklædning, hulrum isoleres. Beklædningen skal forarbejdes således, at træets retside vender udaf. Beklædningen skrues til underlaget med synlige planforsænkede skruer. Der må ikke anvendes lim. Alle kanter skal være rektanteede og affases ikke.

Omrking karm kalfatres med tjæret værk.

Kalfatring: Værket stoppes så hårdt, at man ikke kan stikke en pind eller et tomme stokkeled igennem, men ikke så hårdt, at karmene trykkes ud. Værket holdes så langt tilbage, at der bliver plads til en mørtelfuge ved bundkarm.

Portpartiet beskyttes mod vejrlig indtil maling.

## NYT PORTPARTI - BESKRIVELSE FORSAT

### Mål og tolerancer

Døren skal være i lod og skal gå frit og uhindret og lukke tæt.

### MURERBESKRIVELSE

### Fugning udføres efter malerbehandling

### Materialer og produkter

Mørtelfuge: Kalmørtel K 100/750 Sa. 0-2 tilsat træhår, 250g pr. 100l. mørtel.

Røres 20 min i tvangsblander

Der må ikke anvendes plastiske eller elastiske fugemasser.

### Udførelse

Efter TØ har kalfattet med tjæret værk, afsluttes der med mørtelfuge ved bundkarm.

### MALEBESKRIVELSE

### Portparti malerbehandles straks efter montering

### Materialer og produkter

Karm, ramme og beklædning: Transparent, ollebaseret maling, Dyrups Gori 88, transparent, nuance nød
Imprægnering af træ: Dyrups Gori 227

### Udførelse

Træværk malerbehandles inden beståning.

Det sikres, at træflugten er max. 20%

Der males med pensel på alle flader, der må ikke anvendes rulle.

Nyt træ, som indmures eller gøres utilgængeligt imprægneres.

### Tegningshensivning

Tegningssettet består af en beskrivelse og dertilhørende tegninger. Det er vigtigt, at håndværkere får både beskrivelse og tegninger.

Følgende tegninger indgår i tegningssættet:

1/10 - Beskrivelse

2/10 - Tegning, snit og opstalt, 1:20

3/10 - Tegning, snit, 1:5

4/10 - Tegning, vandret snit, 1:1

5/10 - Tegning, vandret snit, 1:1

**Alle mål kontrolleres på stedet**

# Romerhusene

Revision og suplering af tegningsmateriale

Fremtidige forhold

Nyt portparti, beskrivelse

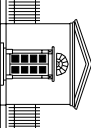

V A R M I N G S T E G N E S T U E

Kronprinsessegade 8 · · 1306 København K
Telefon 33 11 22 13 · Fax 33 11 81 84 · mail@varmings-tegnestue.dk

Tegningsnummer

# A24 - 1/10

Dato: 29.06.2012

Rev. dato:

Sægs nr.: 1165

Mål: mb

Utf. af/Godk.: mb

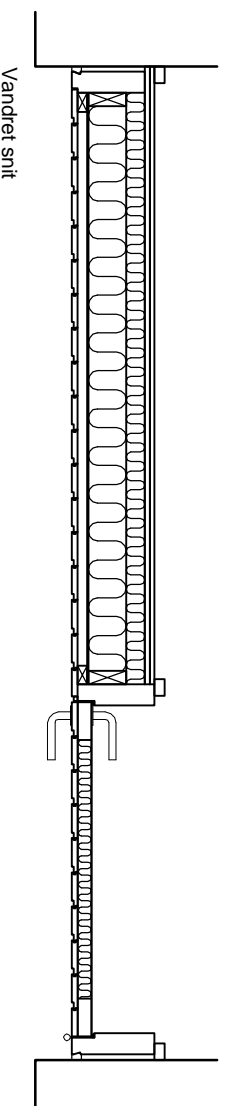
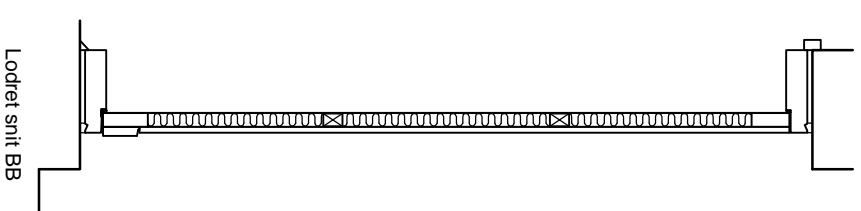
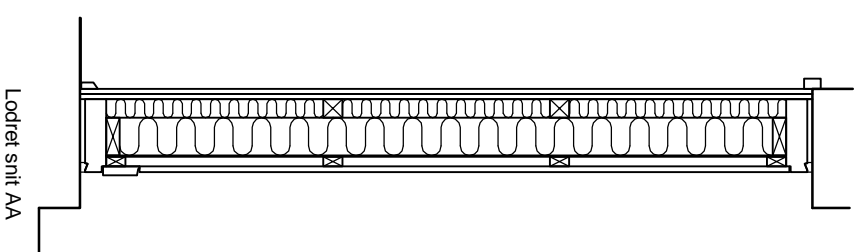
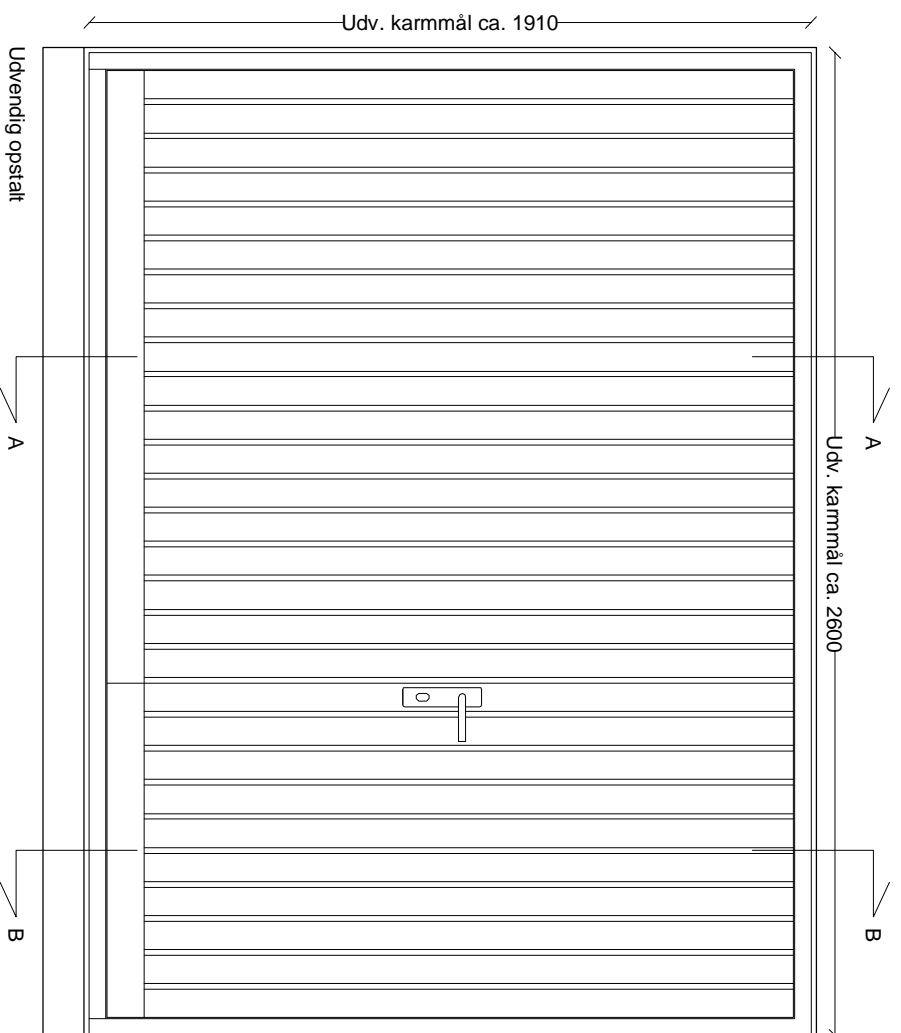

### Tegningshenvisning

Tegningssættet består af en beskrivelse og dertilhørende tegninger. Det er vigtigt, at håndværkere får både beskrivelse og tegninger.

Følgende tegninger indgår i tegningssættet:

- |                                       |                                   |
|---------------------------------------|-----------------------------------|
| 1/10 - Beskrivelse                    | 6/10 - Tegning, vandret snit, 1:1 |
| 2/10 - Tegning, snit og opstalt, 1:20 | 7/10 - Tegning, lodret snit, 1:1  |
| 3/10 - Tegning, snit, 1:5             | 8/10 - Tegning, lodret snit, 1:1  |
| 4/10 - Tegning, vandret snit, 1:1     | 9/10 - Tegning, lodret snit, 1:1  |
| 5/10 - Tegning, vandret snit, 1:1     | 10/10 - Tegning, lodret snit, 1:1 |

Alle mål kontrolleres på stedet

## Romerhusene

Revision og supplerig af tegningsmateriale

Fremtidige forhold

Nyt portparti - Snit og opstalt

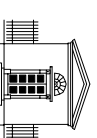

VARMINGS TEGNESTUE

Kronprinsessegade 8 · 1306 København K Telefon 33 11 22 13 · Fax 33 11 81 84 · mail@varmings-tegnestue.dk

Dato: 29.06.2012

Rev. dato:

Sags nr.: 1165

Mål: 1:20

Utf. af/Godk.: mb

Tegningsnummer:

A24 - 2/10

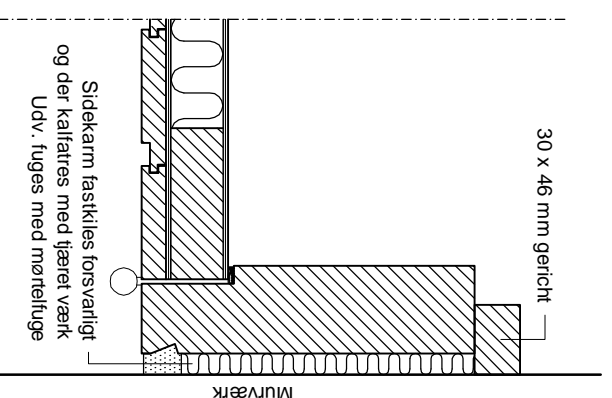
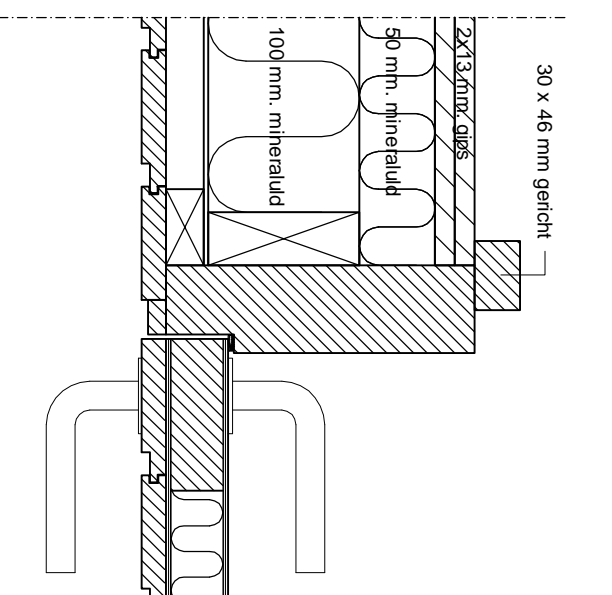
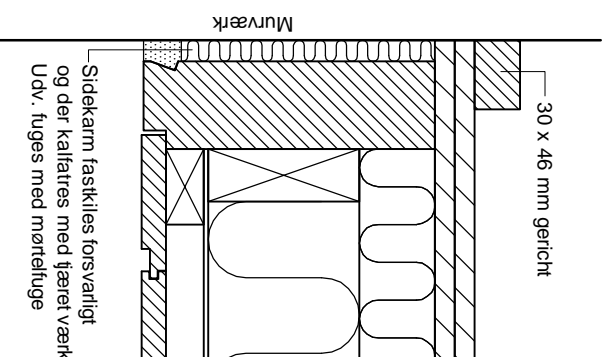
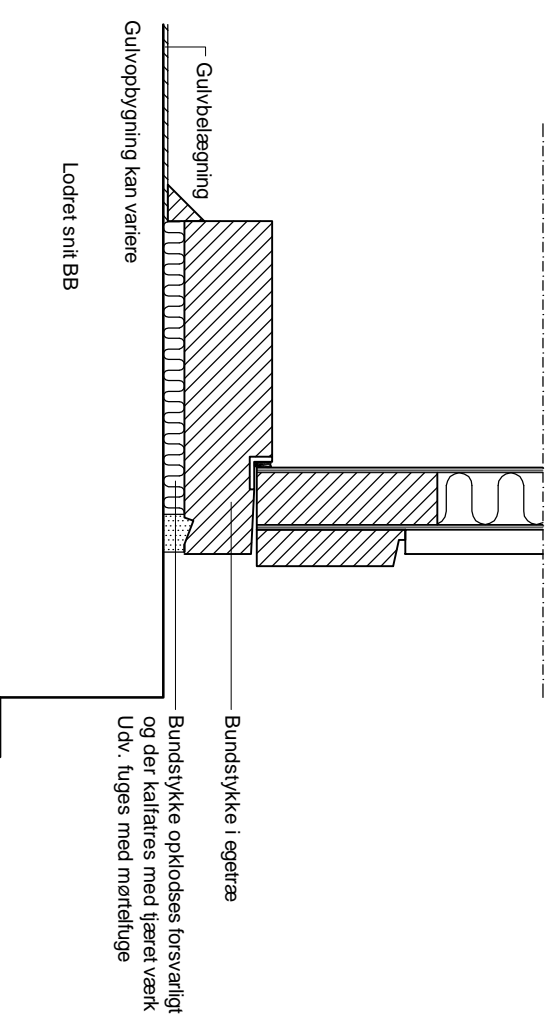
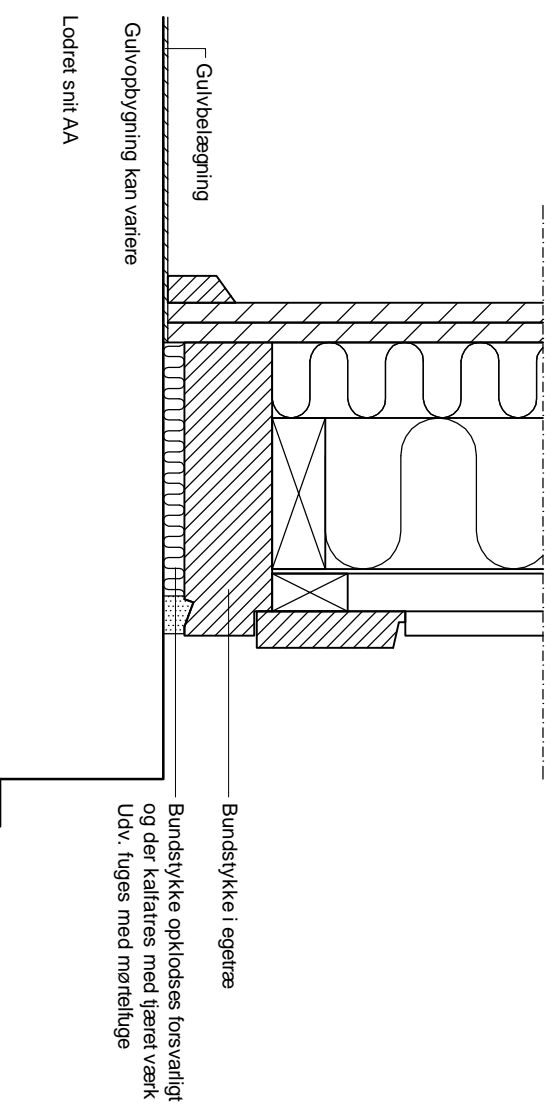
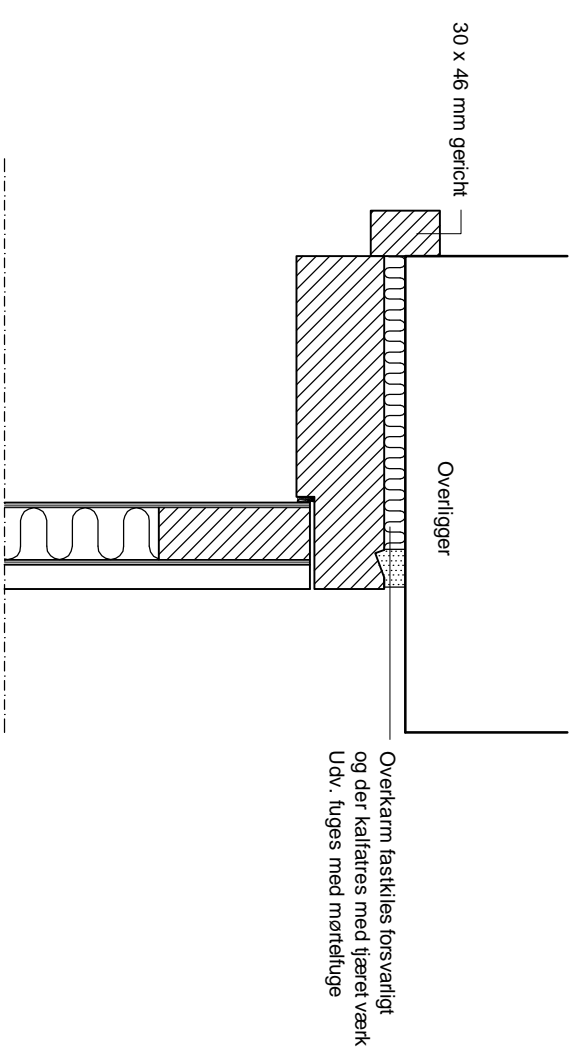
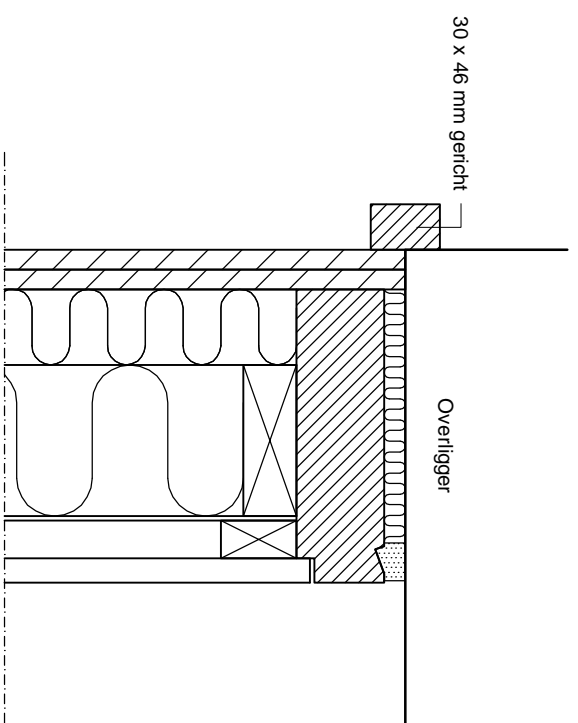

### Tegningshenvisning

Tegningssættet består af en beskrivelse og dertilhørende tegninger. Det er vigtigt, at håndværkere får både beskrivelse og tegninger.

Følgende tegninger indgår i tegningssættet:

- |                                       |                                   |
|---------------------------------------|-----------------------------------|
| 1/10 - Beskrivelse                    | 6/10 - Tegning, vandret snit, 1:1 |
| 2/10 - Tegning, snit og opstalt, 1:20 | 7/10 - Tegning, lodret snit, 1:1  |
| 3/10 - Tegning, snit, 1:5             | 8/10 - Tegning, lodret snit, 1:1  |
| 4/10 - Tegning, vandret snit, 1:1     | 9/10 - Tegning, lodret snit, 1:1  |
| 5/10 - Tegning, vandret snit, 1:1     | 10/10 - Tegning, lodret snit, 1:1 |

Alle mål kontrolleres på stedet

## Romerhusene

Revision og supplerer af tegningsmateriale

Fremtidige forhold

Nyt Porparti - Snit - Sammenstød med øvrige bygningsdele

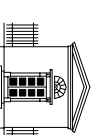

VARMINGS TEGNESTUE

Kronprinsessegade 8 · 1306 København K Telefon 33 11 22 13 · Fax 33 11 81 84 · mail@varmings-tegnestue.dk

Dato: 29.06.2012

Rev. dato:

Sags nr.: 1165

Mål: 1-5

Utf. af/Godk.: mb

Tegningsnummer:

A24 - 3/10

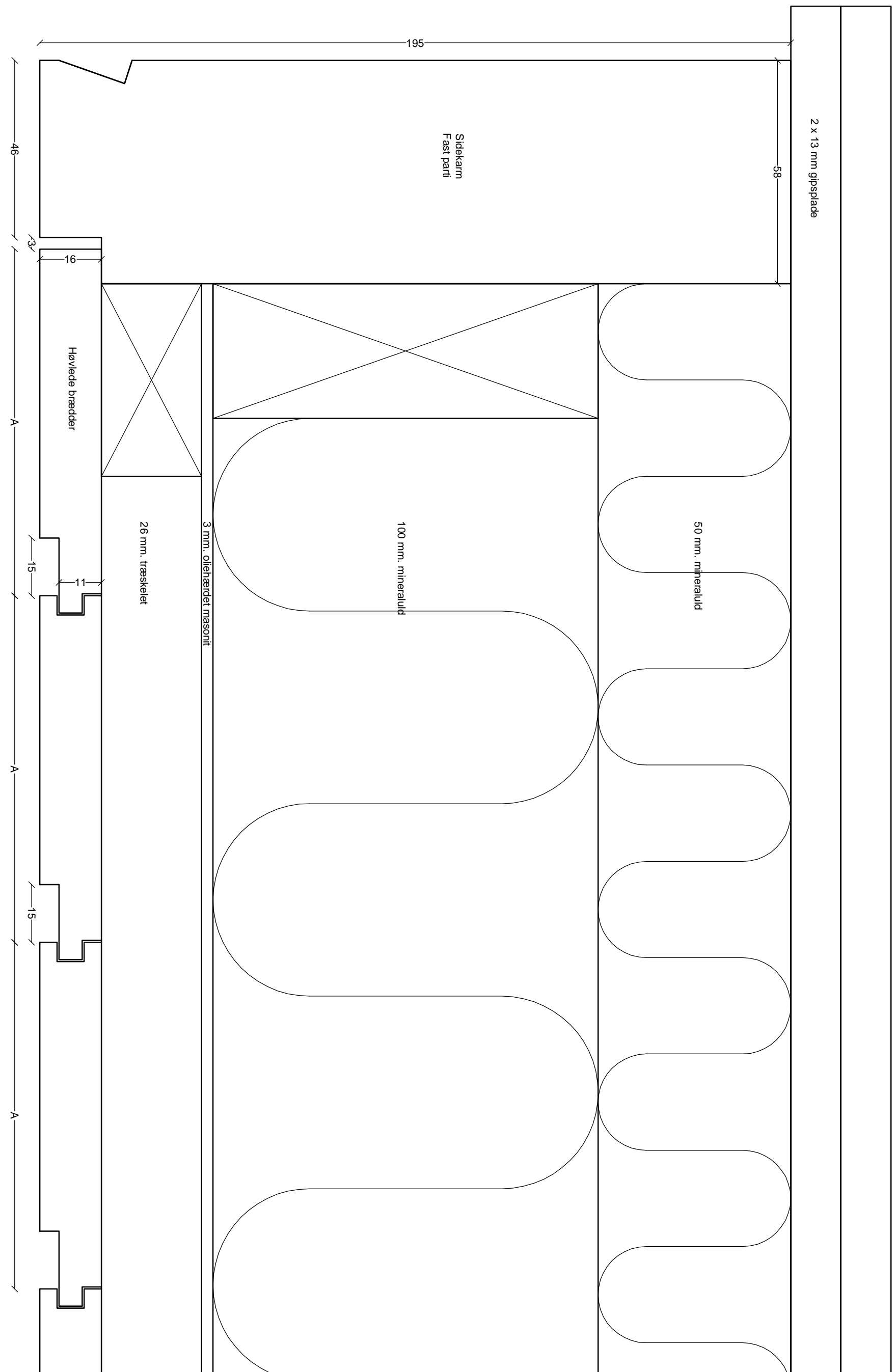

### Tegningshenvisning

Tegningssættet består af en beskrivelse og dertilhørende tegninger. Det er vigtigt, at håndværkere får både beskrivelse og tegninger.

Følgende tegninger indgår i tegningssættet:

- |                                       |                                   |
|---------------------------------------|-----------------------------------|
| 1/10 - Beskrivelse                    | 6/10 - Tegning, vandret snit, 1:1 |
| 2/10 - Tegning, snit og opstalt, 1:20 | 7/10 - Tegning, lodret snit, 1:1  |
| 3/10 - Tegning, snit, 1:5             | 8/10 - Tegning, lodret snit, 1:1  |
| 4/10 - Tegning, vandret snit, 1:1     | 9/10 - Tegning, lodret snit, 1:1  |
| 5/10 - Tegning, vandret snit, 1:1     | 10/10 - Tegning, lodret snit, 1:1 |

## Romerhusene

Revision og supplerig af tegningsmateriale

Fremtidige forhold

Nyt Porparti - Vandret snit - Detaljer

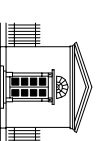

VARMINGS TEGNESTUE

Kronprinsessegade 8 · 1306 København K Telefon 33 11 22 13 · Fax 33 11 81 84 · mail@varmings-tegnestue.dk

Dato: 29.06.2012

Rev. dato:

Sags nr.: 1165

Mål: 1:1

Utf. af/Godk.: mb

Tegningsnummer:

A24 - 4/10

Alle mål kontrolleres på stedet

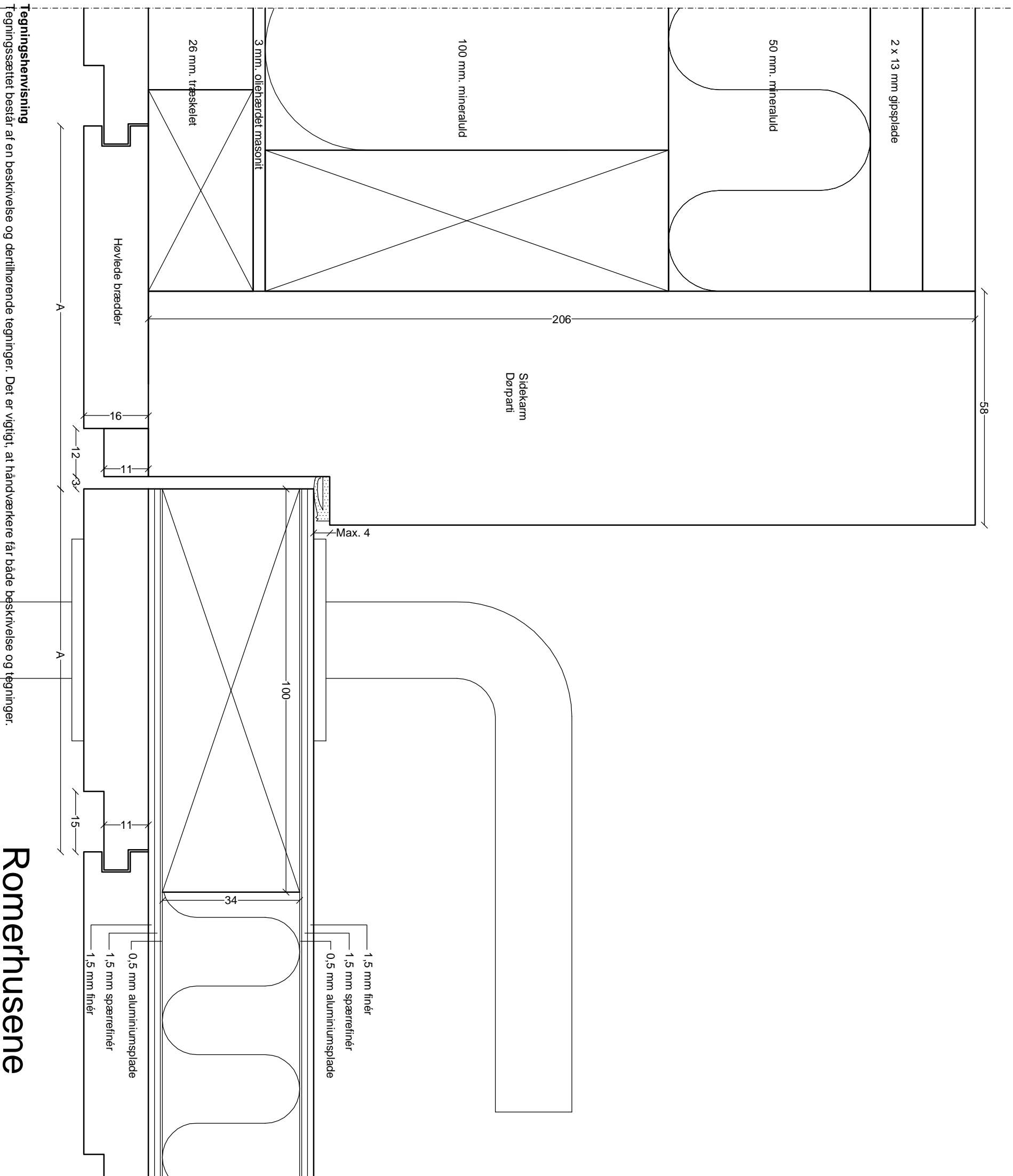

### Tegningshenvisning

Tegningssættet består af en beskrivelse og dertilhørende tegninger. Det er vigtigt, at håndværkere får både beskrivelse og tegninger.

Følgende tegninger indgår i tegningssættet:

- |                                       |                                   |
|---------------------------------------|-----------------------------------|
| 1/10 - Beskrivelse                    | 6/10 - Tegning, vandret snit, 1:1 |
| 2/10 - Tegning, snit og opstalt, 1:20 | 7/10 - Tegning, lodret snit, 1:1  |
| 3/10 - Tegning, snit, 1:5             | 8/10 - Tegning, lodret snit, 1:1  |
| 4/10 - Tegning, vandret snit, 1:1     | 9/10 - Tegning, lodret snit, 1:1  |
| 5/10 - Tegning, vandret snit, 1:1     | 10/10 - Tegning, lodret snit, 1:1 |

## Romerhusene

Revision og supplerig af tegningsmateriale

Fremtidige forhold

Nyt Porparti - Vandret snit- Detaljer

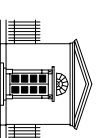

VARMINGS TEGNESTUE

Kronprinsessegade 8 · 1306 København K Telefon 33 11 22 13 · Fax 33 11 81 84 · mail@varmings-tegnestue.dk

Dato: 29.06.2012

Rev. dato:

Sags nr.: 1165

Mål: 1:1

Utf. af/Godk.: mb

Tegningsnummer:

A24 - 5/10

Alle mål kontrolleres på stedet

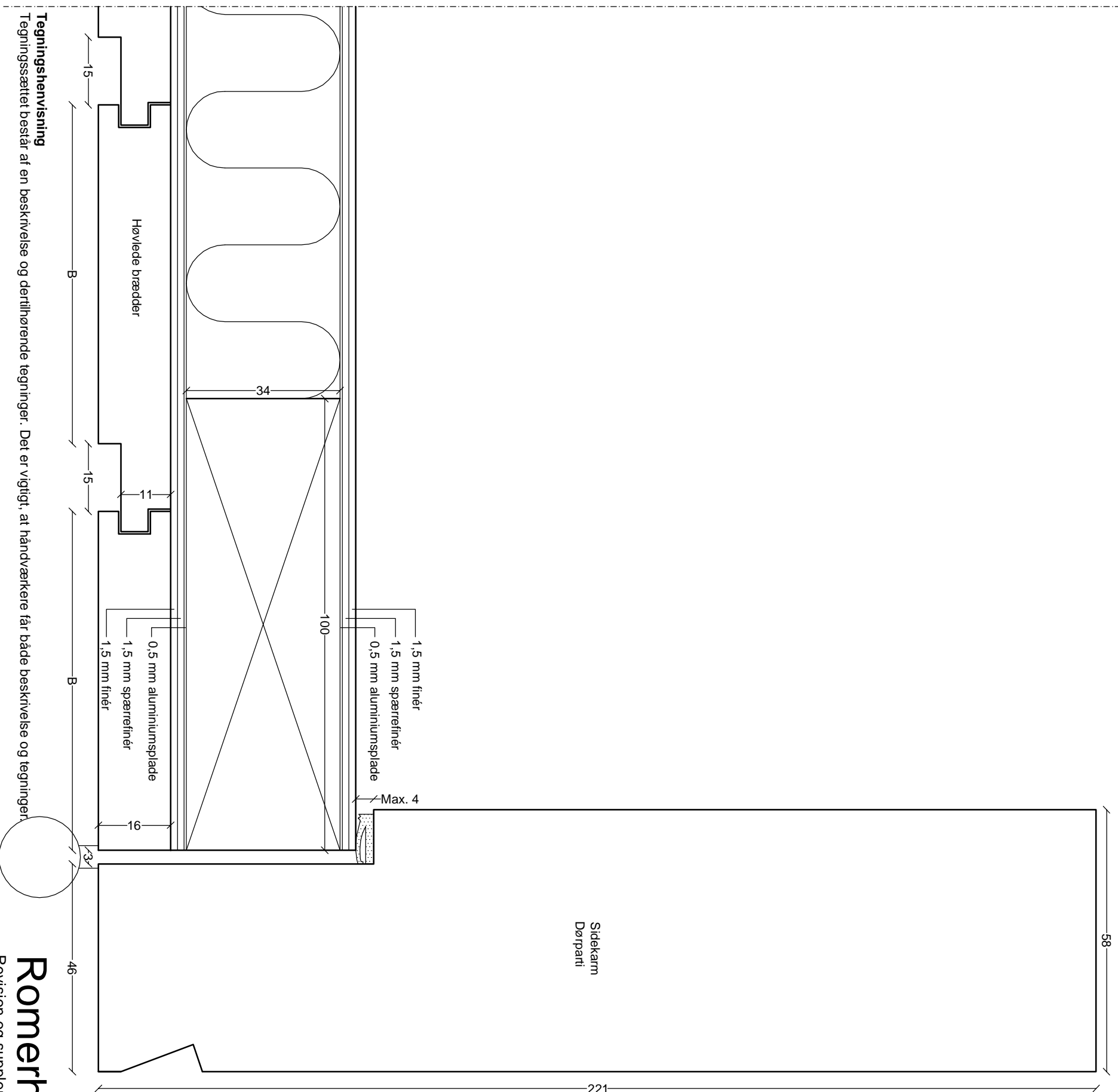

### Tegningshenvisning

Tegningssættet består af en beskrivelse og dertilhørende tegninger. Det er vigtigt, at håndværkere får både beskrivelse og tegninger.

Følgende tegninger indgår i tegningssættet:

- |                                       |                                   |
|---------------------------------------|-----------------------------------|
| 1/10 - Beskrivelse                    | 6/10 - Tegning, vandret snit, 1:1 |
| 2/10 - Tegning, snit og opstalt, 1:20 | 7/10 - Tegning, lodret snit, 1:1  |
| 3/10 - Tegning, snit, 1:5             | 8/10 - Tegning, lodret snit, 1:1  |
| 4/10 - Tegning, vandret snit, 1:1     | 9/10 - Tegning, lodret snit, 1:1  |
| 5/10 - Tegning, vandret snit, 1:1     | 10/10 - Tegning, lodret snit, 1:1 |

## Romerhusene

Revision og supplerig af tegningsmateriale

Fremtidige forhold

Nyt Porparti - Vandret snit - Detaljer

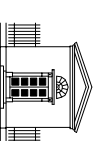

VARMINGS TEGNESTUE

Kronprinsessegade 8 · 1306 København K Telefon 33 11 22 13 · Fax 33 11 81 84 · mail@varmings-tegnestue.dk

Dato: 29.06.2012

Rev. dato:

Sags nr.: 1165

Mål: 1:1

Utf. af/Godk.: mb

Tegningsnummer:

A24 - 6/10

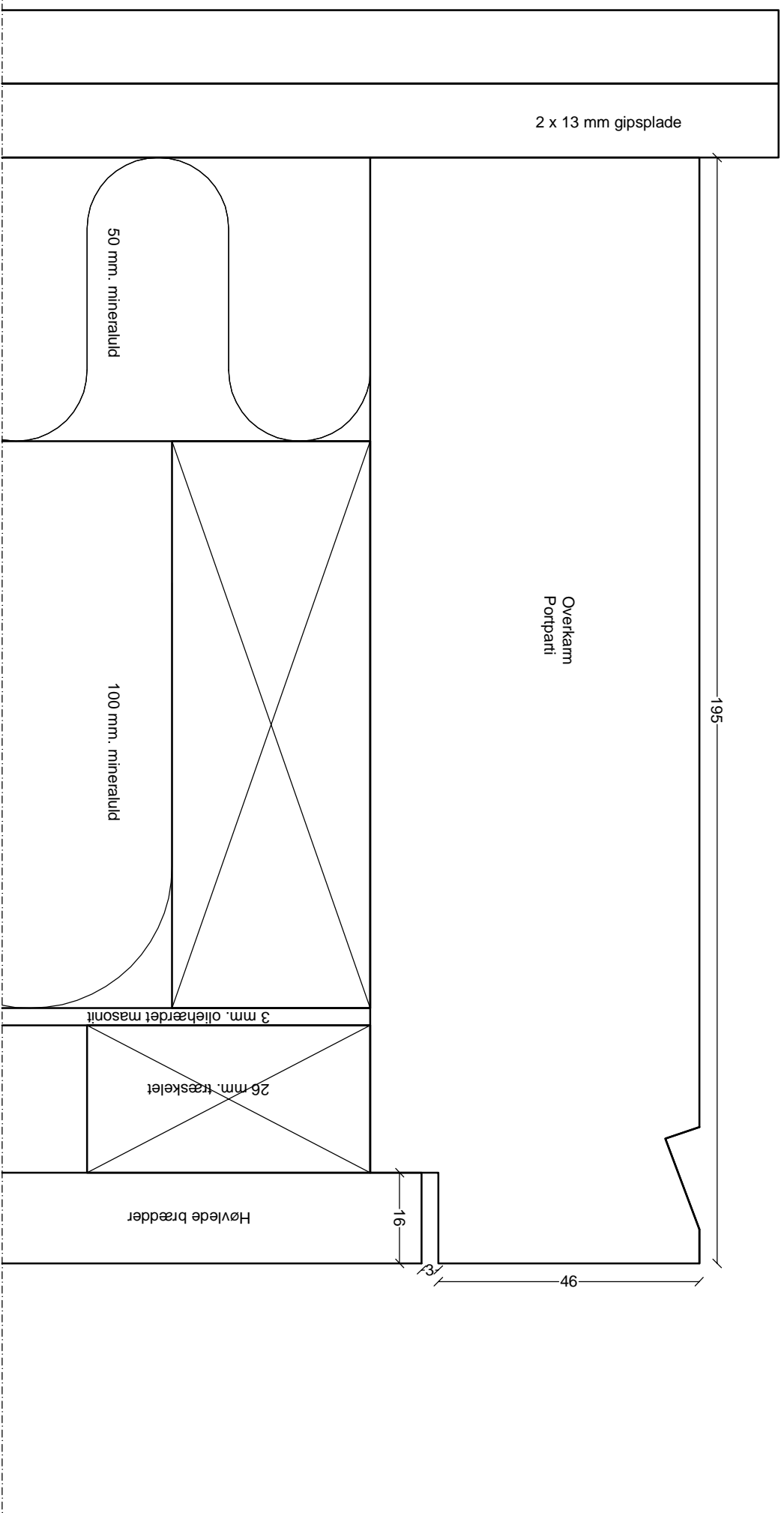

Lodret snit AA  
Overkarm portparti

### Tegningshenvisning

Tegningssættet består af en beskrivelse og dertilhørende tegninger. Det er vigtigt, at håndværkere får både beskrivelse og tegninger.

Følgende tegninger indgår i tegningssættet:

- |                                       |                                   |
|---------------------------------------|-----------------------------------|
| 1/10 - Beskrivelse                    | 6/10 - Tegning, vandret snit, 1:1 |
| 2/10 - Tegning, snit og opstalt, 1:20 | 7/10 - Tegning, lodret snit, 1:1  |
| 3/10 - Tegning, snit, 1:5             | 8/10 - Tegning, lodret snit, 1:1  |
| 4/10 - Tegning, vandret snit, 1:1     | 9/10 - Tegning, lodret snit, 1:1  |
| 5/10 - Tegning, vandret snit, 1:1     | 10/10 - Tegning, lodret snit, 1:1 |

## Romerhusene

Revision og supplering af tegningsmateriale

Fremtidige forhold

Nyt Portparti - Lodret snit - Detaljer

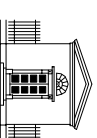

VARMINGS TEGNESTUE  
Kronprinsessegade 8 · 1306 København K Telefon 33 11 22 13 · Fax 33 11 81 84 · mail@varmings-tegnestue.dk

Dato: 29.06.2012

Rev. dato:

Sags nr.: 1165

Mål: 1:1

Utf. af/Godk.: mb

Tegningsnummer:

A24 - 7/10

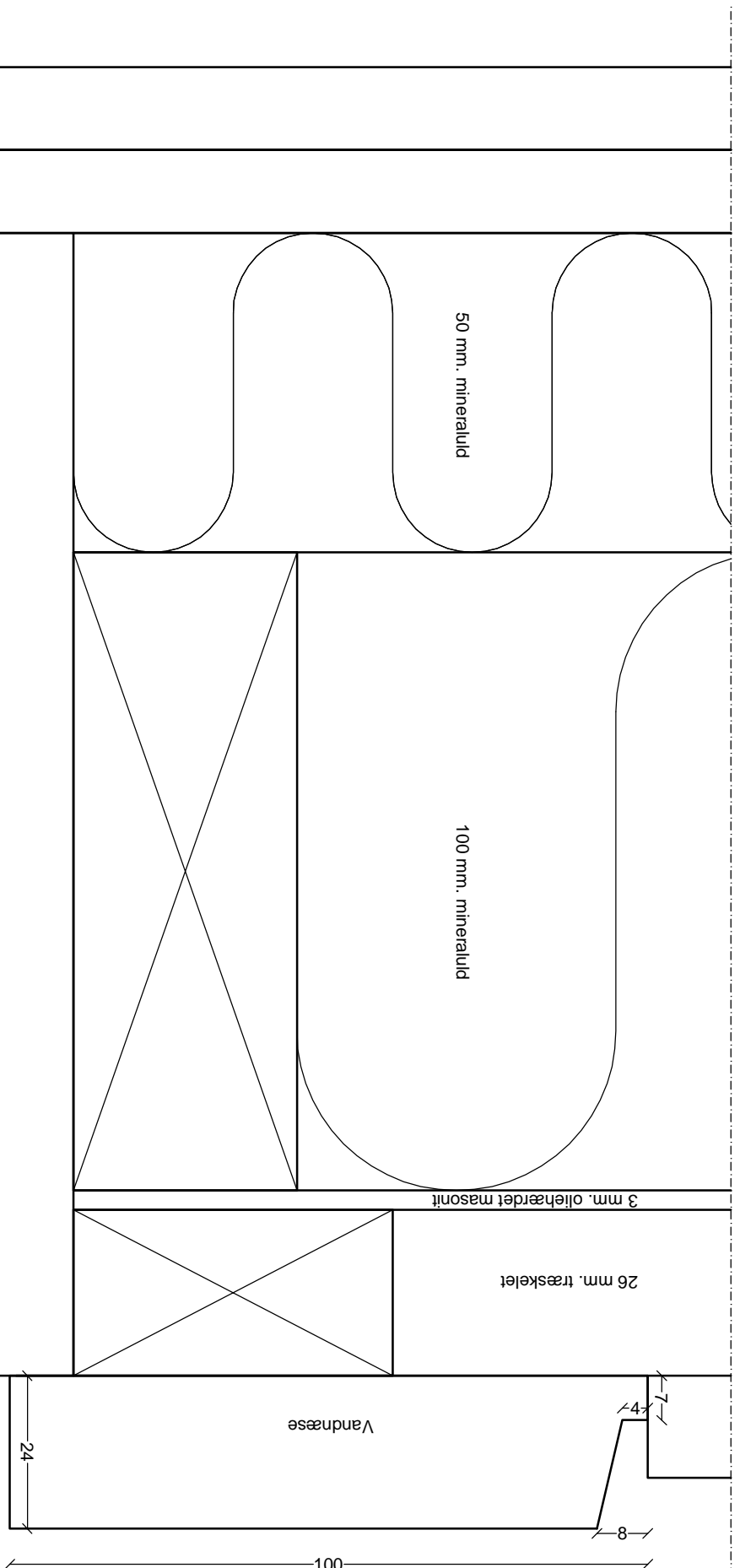

Lodret snit AA  
Bundstykke portparti

### Tegningshenvisning

Tegningssættet består af en beskrivelse og dertilhørende tegninger. Det er vigtigt, at håndværkere får både beskrivelse og tegninger.

Følgende tegninger indgår i tegningssættet:

- |                                       |                                   |
|---------------------------------------|-----------------------------------|
| 1/10 - Beskrivelse                    | 6/10 - Tegning, vandret snit, 1:1 |
| 2/10 - Tegning, snit og opstalt, 1:20 | 7/10 - Tegning, lodret snit, 1:1  |
| 3/10 - Tegning, snit, 1:5             | 8/10 - Tegning, lodret snit, 1:1  |
| 4/10 - Tegning, vandret snit, 1:1     | 9/10 - Tegning, lodret snit, 1:1  |
| 5/10 - Tegning, vandret snit, 1:1     | 10/10 - Tegning, lodret snit, 1:1 |

## Romerhusene

Revision og supplerer af tegningsmateriale

Fremtidige forhold

Nyt Portparti - Lodret snit - Detaljer

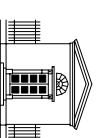

VARMINGS TEGNESTUE  
Kronprinsessegade 8 · 1306 København K Telefon 33 11 22 13 · Fax 33 11 81 84 · mail@varmings-tegnestue.dk

Dato: 29.06.2012

Rev. dato:

Sags nr.: 1165

Mål: 1:1

Utf. af/Godk.: mb

Tegningsnummer:

A24 - 8/10

Alle mål kontrolleres på stedet



222

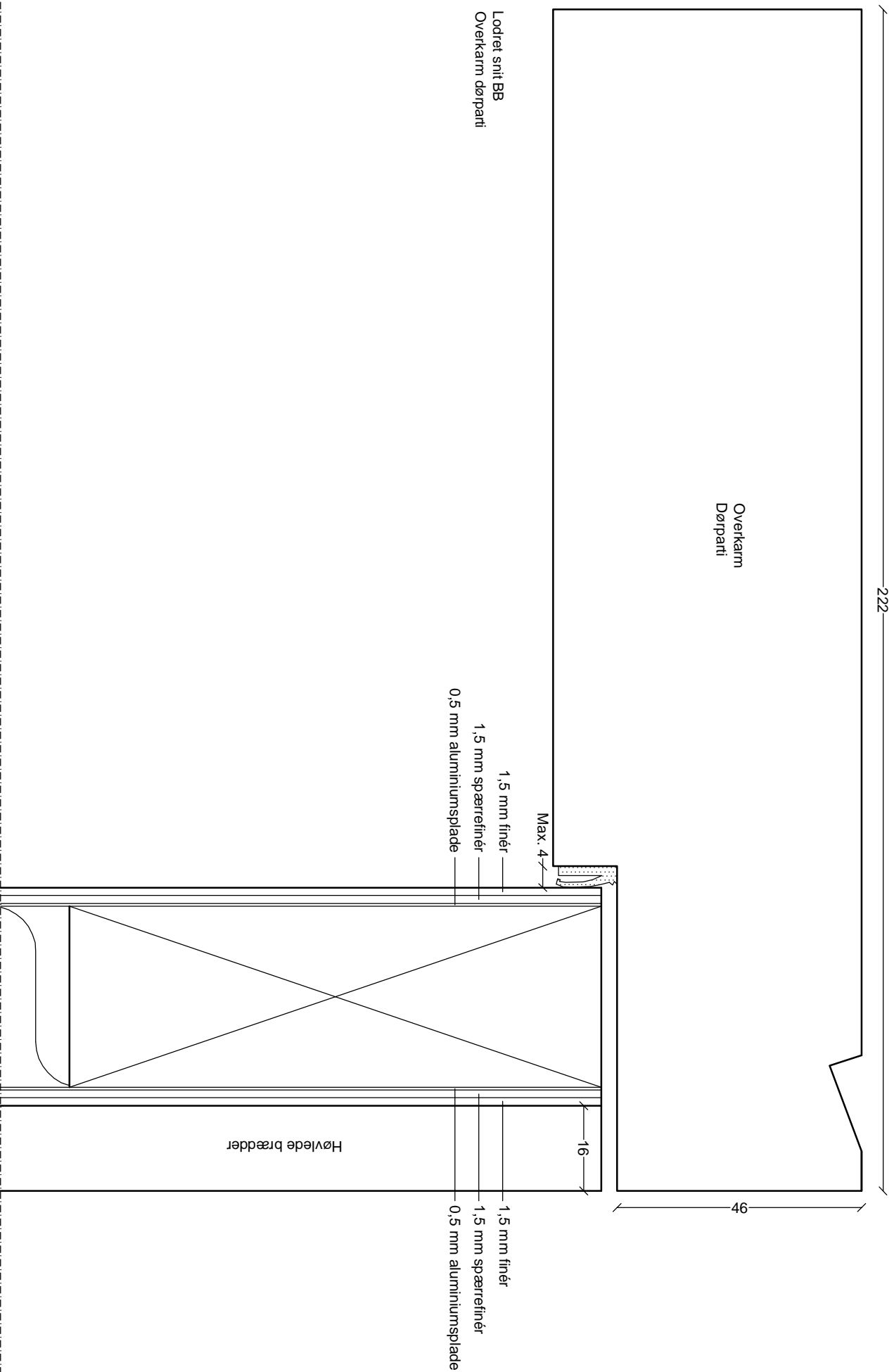

### Tegningshenvisning

Tegningssættet består af en beskrivelse og dertilhørende tegninger. Det er vigtigt, at håndværkere får både beskrivelse og tegninger.

Følgende tegninger indgår i tegningssættet:

- |                                       |                                   |
|---------------------------------------|-----------------------------------|
| 1/10 - Beskrivelse                    | 6/10 - Tegning, vandret snit, 1:1 |
| 2/10 - Tegning, snit og opstalt, 1:20 | 7/10 - Tegning, lodret snit, 1:1  |
| 3/10 - Tegning, snit, 1:5             | 8/10 - Tegning, lodret snit, 1:1  |
| 4/10 - Tegning, vandret snit, 1:1     | 9/10 - Tegning, lodret snit, 1:1  |
| 5/10 - Tegning, vandret snit, 1:1     | 10/10 - Tegning, lodret snit, 1:1 |

## Romerhusene

Revision og supplering af tegningsmateriale

Fremtidige forhold

Nyt Porparti - Lodret snit - Detaljer

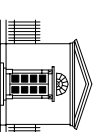

VARMINGS TEGNESTUE

Kronprinsessegade 8 · 1306 København K Telefon 33 11 22 13 · Fax 33 11 81 84 · mail@varmings-tegnestue.dk

Dato: 29.06.2012

Rev. dato:

Sags nr.: 1165

Mål: 1:1

Utf. af/Godk.: mb

Tegningsnummer:

A24 - 9/10

Alle mål kontrolleres på stedet

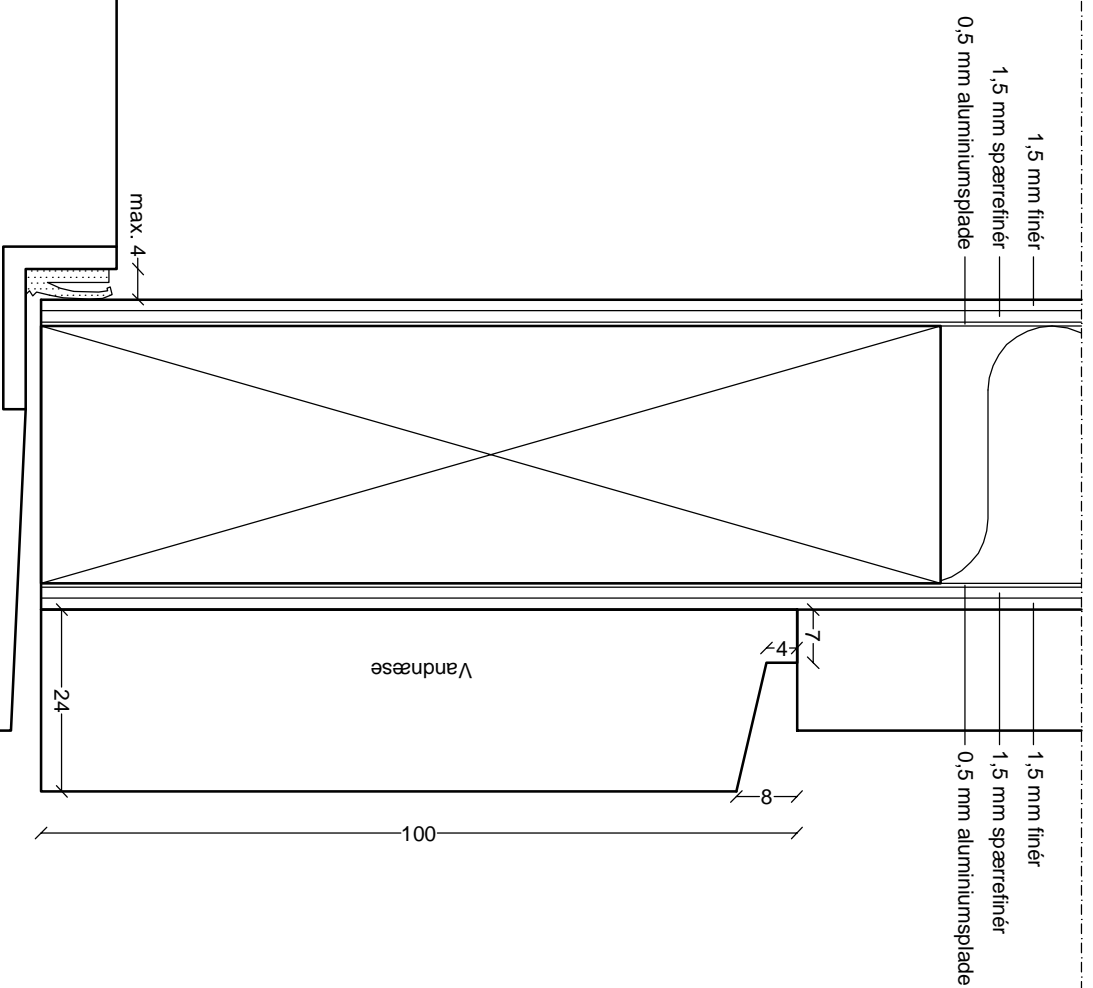

Bundstykke i eg  
Dørparti

Lodret snit BB  
Bundstykke dørparti

### Tegningshenvisning

Tegningssættet består af en beskrivelse og dertilhørende tegninger. Det er vigtigt, at håndværkere får både beskrivelse og tegninger.

Følgende tegninger indgår i tegningssættet:

- |                                       |                                   |
|---------------------------------------|-----------------------------------|
| 1/10 - Beskrivelse                    | 6/10 - Tegning, vandret snit, 1:1 |
| 2/10 - Tegning, snit og opstalt, 1:20 | 7/10 - Tegning, lodret snit, 1:1  |
| 3/10 - Tegning, snit, 1:5             | 8/10 - Tegning, lodret snit, 1:1  |
| 4/10 - Tegning, vandret snit, 1:1     | 9/10 - Tegning, lodret snit, 1:1  |
| 5/10 - Tegning, vandret snit, 1:1     | 10/10 - Tegning, lodret snit, 1:1 |

## Romerhusene

Revision og supplerig af tegningsmateriale

Fremtidige forhold

Nyt Porparti - Lodret snit - Detaljer

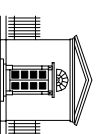

VARMINGS TEGNESTUE

Kronprinsessegade 8 · 1306 København K Telefon 33 11 22 13 · Fax 33 11 81 84 · mail@varmings-tegnestue.dk

Dato: 29.06.2012

Rev. dato:

Sags nr.: 1165

Mål: 1:1

Utf. af/Godk.: mb

Tegningsnummer:

A24 - 10/10

Alle mål kontrolleres på stedet