

## NY TERRASSEDØR 1 - BESKRIVELSE

### Generelt

Varnings Tegnestue har i foråret/sommeren 2012 redigeret eksisterende tegningsmateriale samt udarbejdet supplerende tegningsmateriale for Varnings Kulturetstyrelsen.

Redigeringen af det eksisterende tegningsmateriale er baseret dels på 1:1 detaljer af de enkelte bygningsdele udarbejdet af Lundqvist Tegnestue i 1991 og dels på tegninger udarbejdet af Ejerlaugget Romerhusene i 2000, der viser sammenbygningdetaljer.

Supplerende opmålinger er udført i enkelte huse, hvorfor der kan forekomme mindre afvigelser fra hus til hus.

Den enkelte ejer skal ansøge Kulturstyrelsen om tilladelse til at udskfite bygningsdele/foretage bygningsændringer. Tegningssettet for den bygningsdel, der ønskes ændret, skal vedlægges ansøgningen. Kulturstyrelsen skal godkende ændringerne før disse må påbegyndes.

Ejerne af Romerhusene skal være opmærksomme på, at tegningssettet stilles til rådighed af Kulturstyrelsen og at Varnings Tegnestue kun påtager sig ansvar for tegningsmaterialel og dets anvendelse såfremt tegnestuen yder rådgivning i det konkrete projekt.

### TØMREBESKRIVELSE

### Materialer og produkter

Nyt træ til udførelse af snedkerarbejdet skal være af bedste kvalitet iht. DS/EN 942:1997, Træ til snedkerbrug. Generel klassifikation af trækvalitet iht. Træbranchens Oplysningsråd, TRÆ 50, kvalitet og egenskaber.

Træfugt, max 20% ved indbygning.

Alt beslag skal være korrosionsbehandlet og der anvendes galvaniserede skruer i rette dimensioner og med lige kærv.

Dør og side-og overkarm:	Fyr, spejlskåret, kerneandel 100%.
Bundstykke:	Eg, spejlskåret, kerneandel 100%.
Dørblad:	Ramme: Vellagret, tætaet kerne træ af fyr
Glas:	Termoglas 4+12+4, klart glas.
Opklodsning:	Neoprenklodser, placeres iht. Glasindustriens monteringsanvisning for Termoruder, seneste gældende
Fugebånd:	Gummi, 3 mm, sort, monteres i not og nederste fugebånd topforsøgles ind- og udvendigt.
Trømmer:	6 stk. træmmer, fyr 21 x 21 mm
	Trømmer skrues fast til glaslister på dørblad med synlige undersænkede fladhovedskruer med lige kærv stillet efter

Glaslister:	2 stk. vandrette glaslister, fyr, spejlskåret, kerneandel 100%, dimension 20 x 23 mm
	2 stk. vandrette glaslister, fyr, spejlskåret, kerneandel 100%, dimension 20 x 23 mm, skrå overkant i henhold til tegning
	2 stk. lodrette glaslister, fyr spejlskåret, kerneandel 100%, dimension 20 x 38 mm
	Glaslister skrues fast til ramme med synlige undersænkede fladhovedskruer med lige kærv stillet efter
	återretning
Kalfatring:	Tjæret værk. Der må ikke anvendes rockwool eller glasuldsstopning

Beslåning:	3 stk. hamborghængsler, 130 mm, varmforzinket stål, rektangede hjørner, placering i henhold til tegning
Hængsler:	Om muligt genbrug af oprindeligt greb.
Greb:	Alternativ: Coupé greb, 100 x 55, rustfrit stål, på ud- og indvendig side
	Om muligt genbrug af oprindeligt langskilt.

Langskilt:	Alternativ: Langskilt 45 x 220 x 2 mm, rustfrit stål, flad (må ikke være oppressede), let afrundede hjørner, synlig skruenhul i hvert hjørne, undersænkede skruer, med greb for oven, langskilt, greb og vrider på indvendig side
Låsekasse:	Faller/igel med greb for oven
Messingskine:	4 x 40 mm, messing, flad
Træningsliste:	Tætningsliste skal hæftes fast på karnfals, afstand mellem karm og dørblad er 4 mm, tætningslisten tilpasses hertil.

### Udførelse

Alle profiler udføres nøjagtigt efter tegninger uden hjørneafrundinger eller andre profileringer end vist. Hjørnesamlinger udføres uden kantafrunding.

Ny terrassedør 1 består af en karm med et dørblad, der er en ramme med glas påsat træmmer udvendigt. Der måltages nøjagtigt på stedet inden produktionen igangsættes. De angivne hovedmål er vejledende, mens detaljerne skal overholdes.

Karmen fastgøres med karmskruer, som proppes med træpropper, der afstemmes plant med overflade. Karm understøttes med fastholdte kileseæt el. klodser ved alle karmskruer. Bundstykke sikres fuldt vederlag så det ikke knirker eller synker.

Snedkeren sikrer, at der er det nødvendige minimum mellem rammekanter og karm. Samlinger udføres så de ikke er synlige.

Dørbladet udføres som en rammedør til glasisætning. Under falsene udføres en række indskæringer således at falsen udluftes. Glasset fastholdes af en glasliste fastskruet med messingskruer.Bemærk, at der er tre forskellige glasisætningslister. Underlisten skal være forsynet med not til tætningsliste. På dørens udvendige side udføres lodrette træmmer som vist på tegningerne. Trømmerne fastskrues til glaslisterne. Der må ikke anvendes ilm.

Omkring karm kalfatres med tjæret værk. Kalfatring: Værket stoppes så hårdt, at man ikke kan stikke en pind eller et tommestokkeled igennem, men ikke så hårdt, at karmene trykkes ud. Værket holdes så langt tilbage, at der bliver plads til en mørtelfuge, dog ikke ved overkarm.

Slagretning på dør skal være som eksisterende.

## NY TERRASSEDØR 1 - BESKRIVELSE FORSAT

Fugebredde ved sidekarme: 12 - 15 mm
Fugebredde ved overkarm <span> </span> : 12 - 15 mm
Fugebredde ved bundkarm: 12- 15 mm
Døren beskyttes mod vejrlig indtil maling.

### Mål og tolerancer

Døren skal være i lod og dørbladet skal gå frit og uhindret.

### MURERBESKRIVELSE

### Fugning udføres efter malerbehandling

### Materialer og produkter

Mørtelfuge:	Kalnmørtel K 100/750 Sa. 0-2 tilsat fæhår, 250g pr. 100l. mørtel.
	Røres 20 min i tvangsblander
	Der må ikke anvendes plastiske eller elastiske fugemasser.

### Udførelse

Efter TØ har kalfatret med tjæret værk, afsluttes der med mørtelfuge.

### Mål og tolerancer

Fugebredde ved bundkarm: 12- 15 mm
NBI Der fuges ikke ved side- og overkarm, men kalfatres kun

### MALEBESKRIVELSE

### Døre malerbehandles straks efter montering

### Materialer og produkter

Karm og ramme:	Transparent, oliebaseret maling, Dyrups Gori 88, transparent, nuance nød
Dørblad på indvendig side:	Hvid dækkende maling
Impregnering af træ:	Dyrups Gori 22/7

### Udførelse

Træværk malerbehandles inden beslåning.

Det sikres, at træfugten er max. 20%

Der males med pensel på alle flader, der må ikke anvendes rulle.

Nyt træ, som indmures eller gøres utilgængeligt impregneres.

### Tegningshenvisning

Tegningssettet består af en beskrivelse og dertilhørende tegninger. Det er vigtigt, at håndværkere får både beskrivelse og tegninger.

Følgende tegninger indgår i tegningssettet:	
1/6 - Beskrivelse	
2/6 - Tegning, snit og opstalt, 1:20	
3/6 - Tegning, snit 1:5	
4/6 - Tegning, vandret snit, detalje, 1:1	
5/6 - Tegning, lodret snit, detalje 1:1	
6/6 - Tegning, lodret snit, detalje, 1:1	

### Alle mål kontrolleres på stedet

# Romerhusene

Revision og supplerig af tegningsmateriale

Fremtidige forhold

Ny terrassedør 1, beskrivelse

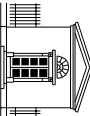

VARNINGSG TEGNESTUE

Kronprinsessegade 8 · 1306 København K Telefon 33 11 22 13 · Fax 33 11 81 84 · mail@varnings-tegnestue.dk

Tegningsnummer:

# A22 - 1/6

Dato: 29.06.2012

Rev. dato:

Sags nr.: 1165

Mål: pk

Udf. af/Goed.: pk

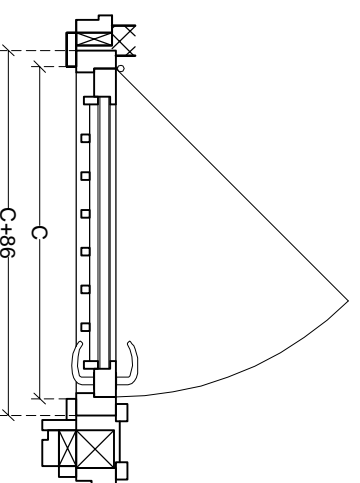
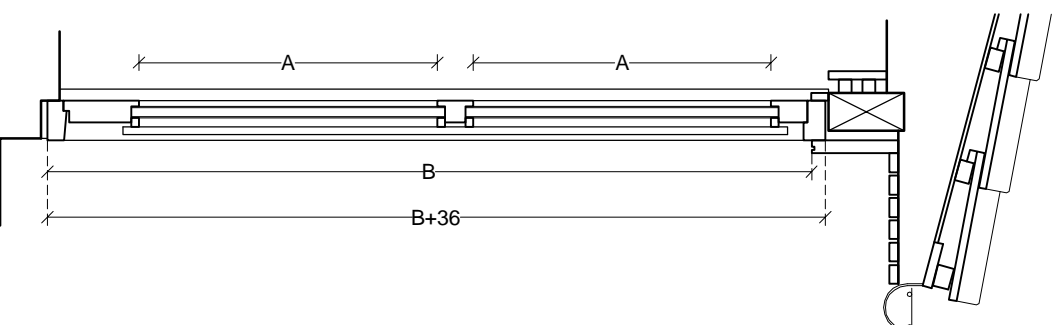
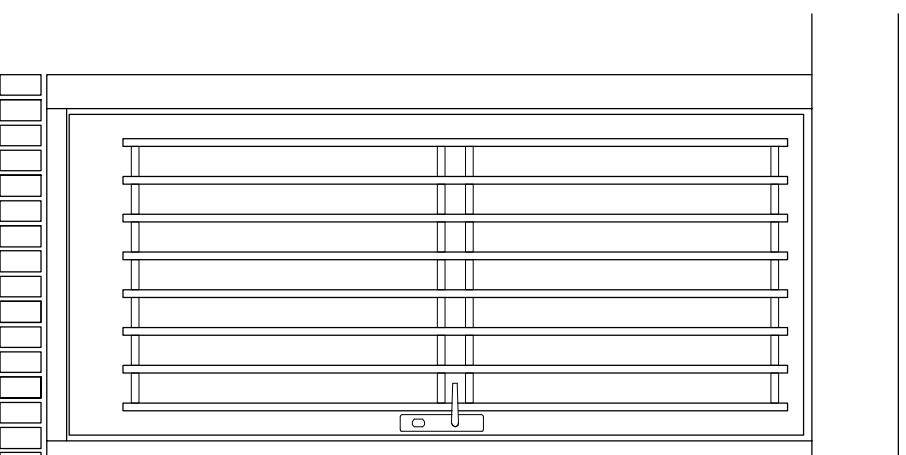
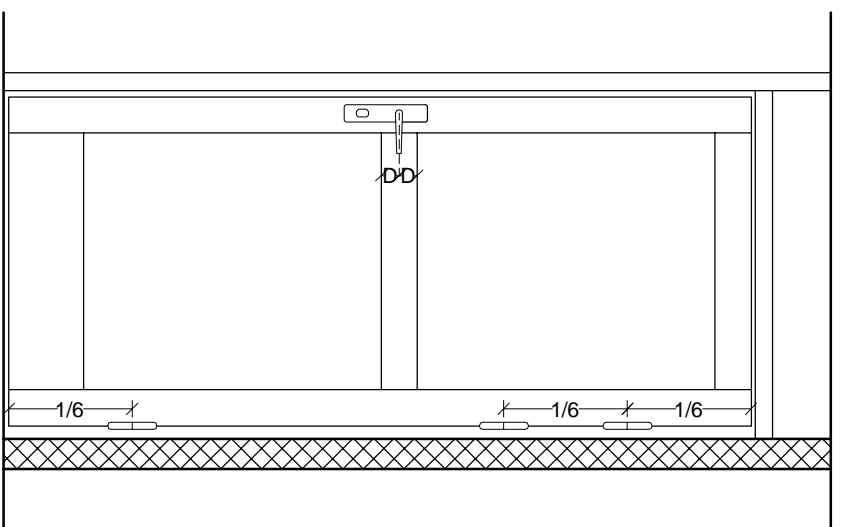

### Tegningshenvisning

Tegningssættet består af en beskrivelse og dertilhørende tegninger. Det er vigtigt, at håndværkere får både beskrivelse og tegninger.

Følgende tegninger indgår i tegningssættet:

- 1/6 - Beskrivelse
- 2/6 - Tegning, snit og opstalt, 1:20
- 3/6 - Tegning, snit 1:5
- 4/6 - Tegning, vandret snit, detalje, 1:1
- 5/6 - Tegning, lodret snit, detalje 1:1
- 6/6 - Tegning, lodret snit, detalje, 1:1

Alle mål kontrolleres på stedet

## Romerhusene

Revision og supplerig af tegningsmateriale

Fremtidige forhold

Ny terrassedør 1, opstalt og snit

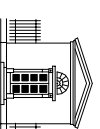

VARMINGS TEGNESTUE  
Kronprinsessegade 8 · 1306 København K Telefon 33 11 22 13 · Fax 33 11 81 84 · mail@varmings-tegnestue.dk

Dato: 29.06.2012

Rev. dato:

Sags nr.: 1165

Mål: 1:20

Udf. af/Goedk.: pk

Tegningsnummer:

A22 - 2/6

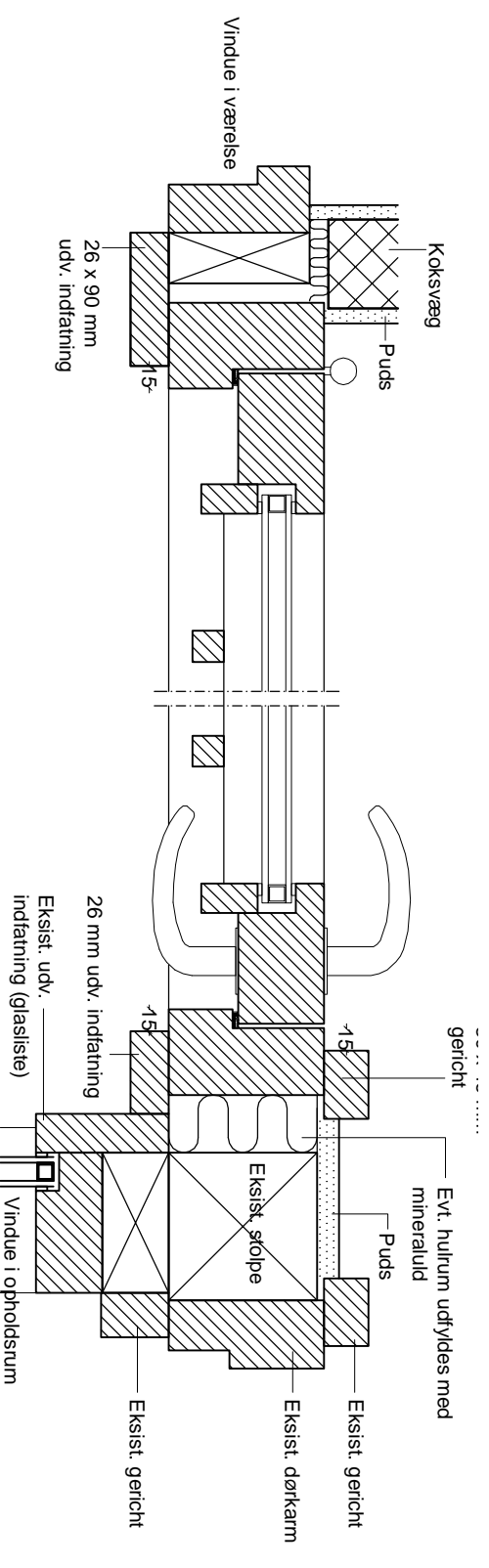
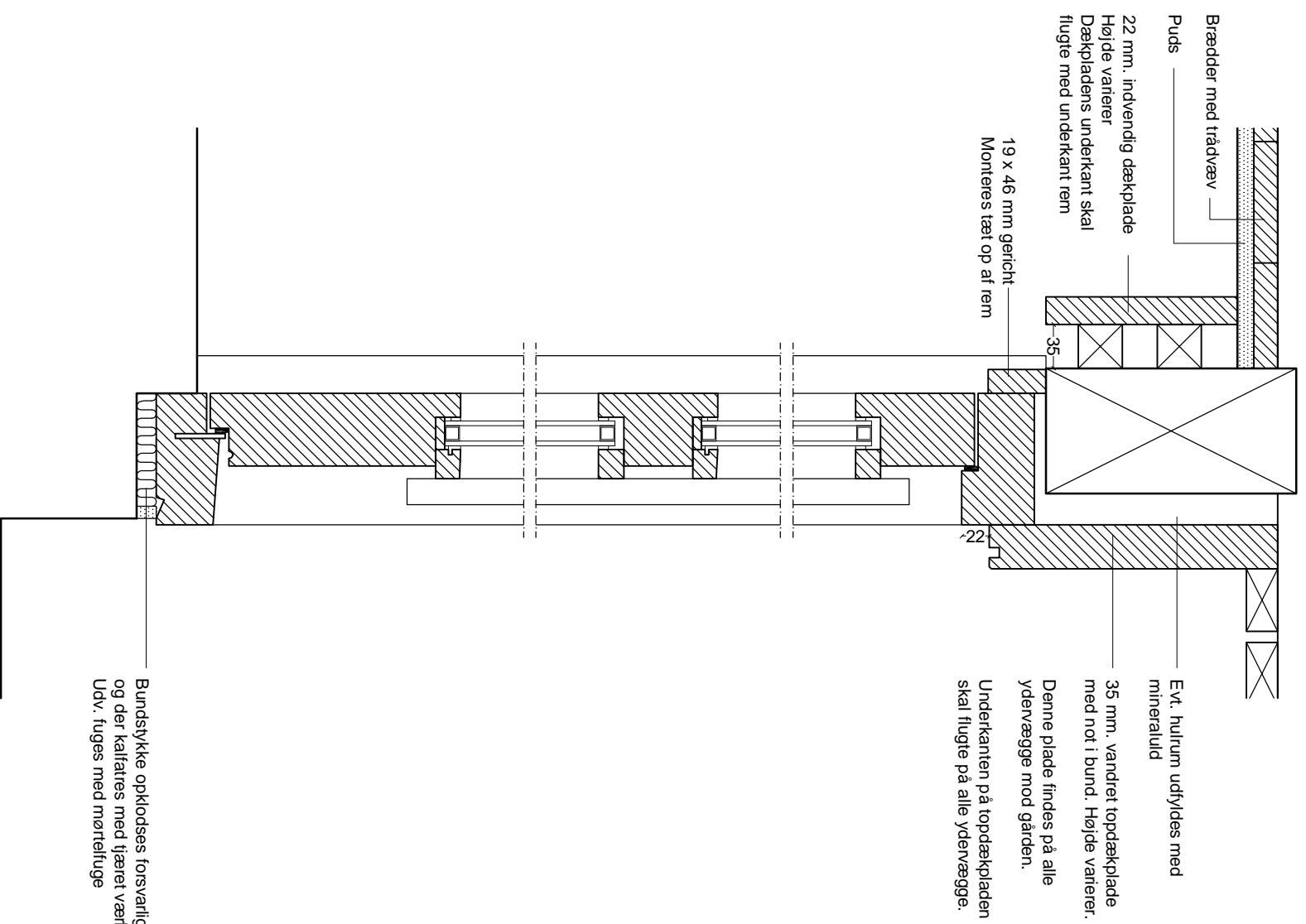

**Tegningshenvisning**  
Tegningssættet består af en beskrivelse og dertilhørende tegninger. Det er vigtigt, at håndværkere får både beskrivelse og tegninger.

Følgende tegninger indgår i tegningssættet:

- 1/6 - Beskrivelse
- 2/6 - Tegning, snit og opstalt, 1:20
- 3/6 - Tegning, snit 1:5
- 4/6 - Tegning, vandret snit, detalje, 1:1
- 5/6 - Tegning, lodret snit, detalje 1:1
- 6/6 - Tegning, lodret snit, detalje, 1:1

**Alle mål kontrolleres på stedet**

## Romerhusene

Revision og supplerig af tegningsmateriale

Fremtidige forhold

Ny terrassedør 1, snit - sammenstød med øvrige bygningsdele

Dato: 29.06.2012  
Rev. dato:  
Sags nr.: 1165

Mål: 1:5  
Udf. af/Goek.: pk

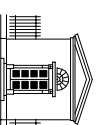

VARMINGS TEGNESTUE

Kronprinsessegade 8 · 1306 København K Telefon 33 11 22 13 · Fax 33 11 81 84 · mail@varmings-tegnestue.dk

Tegningsnummer:

**A22 - 3/6**

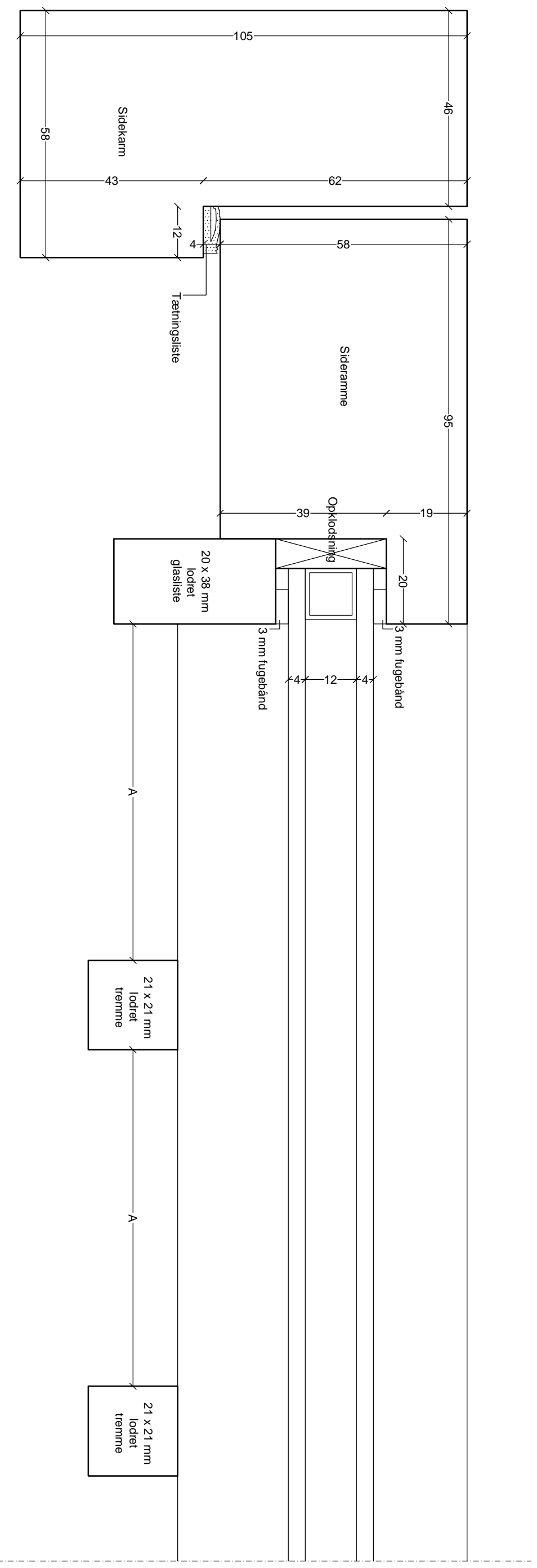

### Tegningshenvisning

Tegningssættet består af en beskrivelse og dertilhørende tegninger. Det er vigtigt, at håndværkere får både beskrivelse og tegninger.

Følgende tegninger indgår i tegningssættet:

- 1/6 - Beskrivelse
- 2/6 - Tegning, snit og opstalt, 1:20
- 3/6 - Tegning, snit 1:5
- 4/6 - Tegning, vandret snit, detalje, 1:1
- 5/6 - Tegning, lodret snit, detalje 1:1
- 6/6 - Tegning, lodret snit, detalje, 1:1

Alle mål kontrolleres på stedet

## Romerhusene

Revision og supplerig af tegningsmateriale

Fremtidige forhold

Ny terrassedør 1 - Vandret snit - Detalje

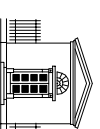

VARMINGS TEGNESTUE  
Kronprinsessegade 8 · 1306 København K Telefon 33 11 22 13 · Fax 33 11 81 84 · mail@varmings-tegnestue.dk

Dato: 29.06.2012

Rev. dato:

Sags nr.:

1165

Mål: 1:1

Udf. af/Godk.: pk

Tegningsnummer:

**A22 - 4/6**

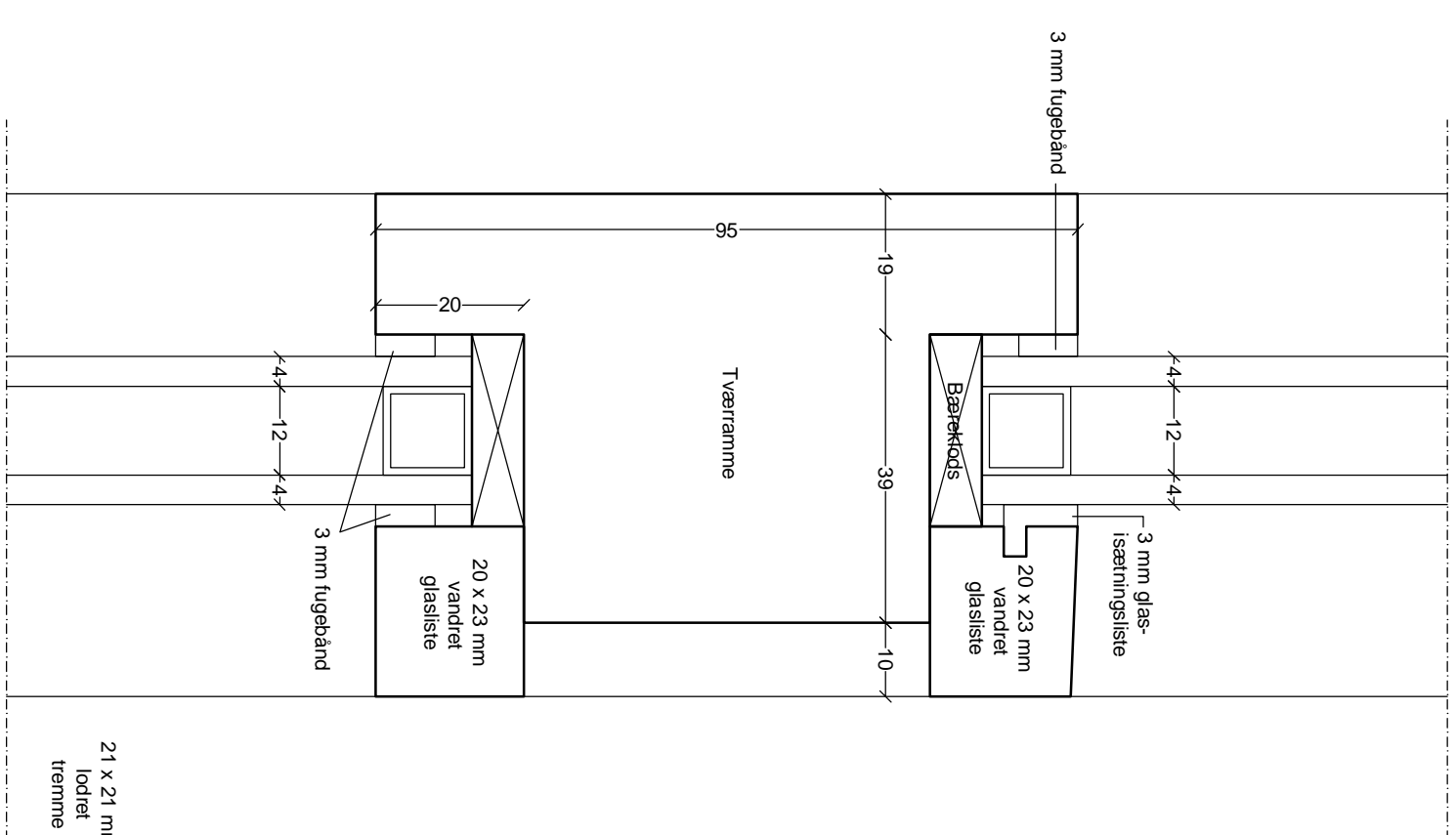
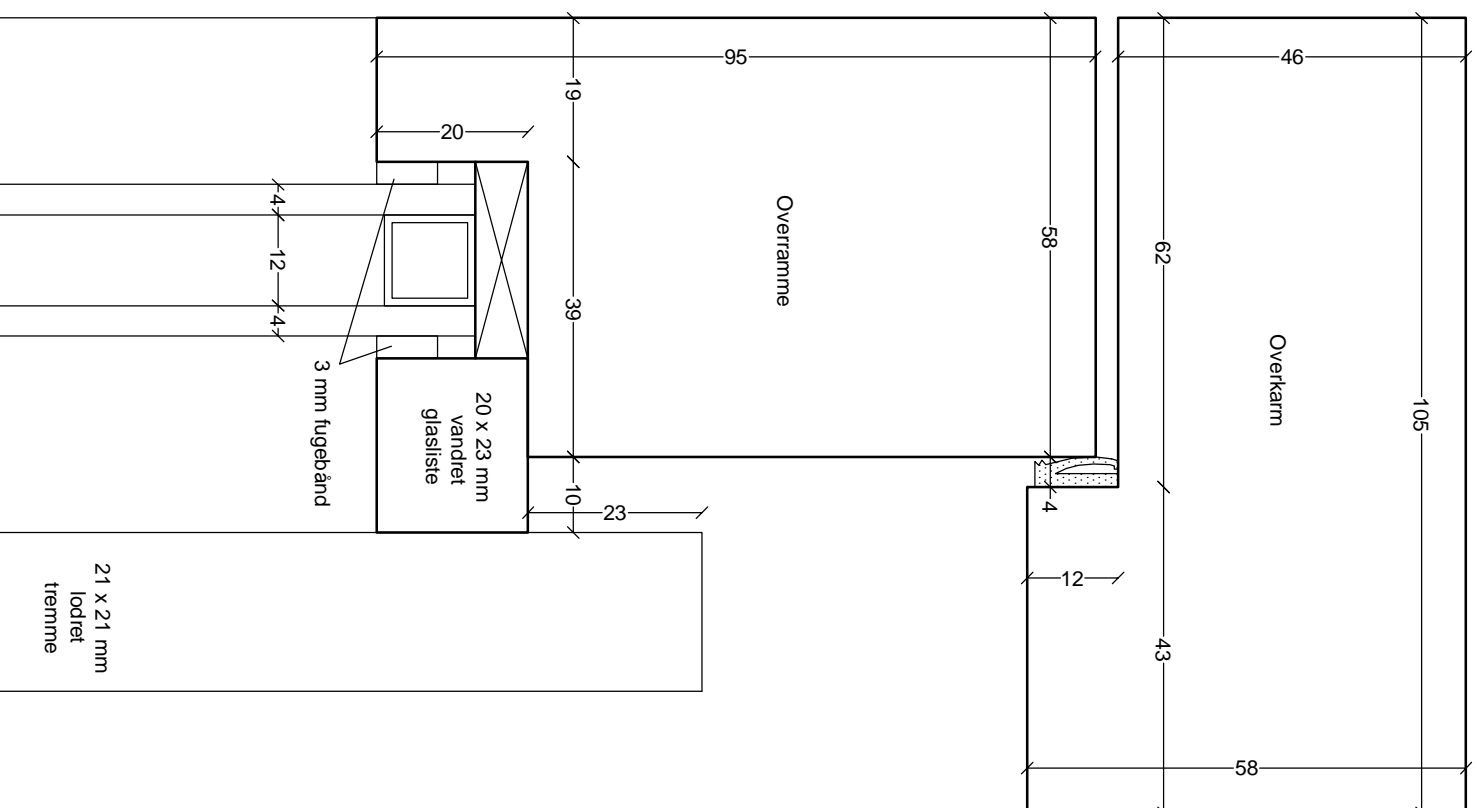

### Tegningshenvisning

Tegningssættet består af en beskrivelse og dertilhørende tegninger. Det er vigtigt, at håndværkere får både beskrivelse og tegninger.

Følgende tegninger indgår i tegningssættet:

- 1/6 - Beskrivelse
- 2/6 - Tegning, snit og opstalt, 1:20
- 3/6 - Tegning, snit 1:5
- 4/6 - Tegning, vandret snit, detalje, 1:1
- 5/6 - Tegning, lodret snit, detalje 1:1
- 6/6 - Tegning, lodret snit, detalje, 1:1

Alle mål kontrolleres på stedet

## Romerhusene

Revision og supplerig af tegningsmateriale

Fremtidige forhold

Ny terrassedør 1 - Lodrette snit ved overkarm og tværramme - Detalje

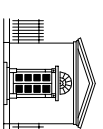

VARMINGS TEGNESTUE  
Kronprinsessegade 8 · 1306 København K Telefon 33 11 22 13 · Fax 33 11 81 84 · mail@varmings-tegnestue.dk

Dato: 29.06.2012

Rev. dato:

Sags nr.: 1165

Mål: 1:1

Udf. af/Goedk.: pk

Tegningsnummer:

A22 - 5/6

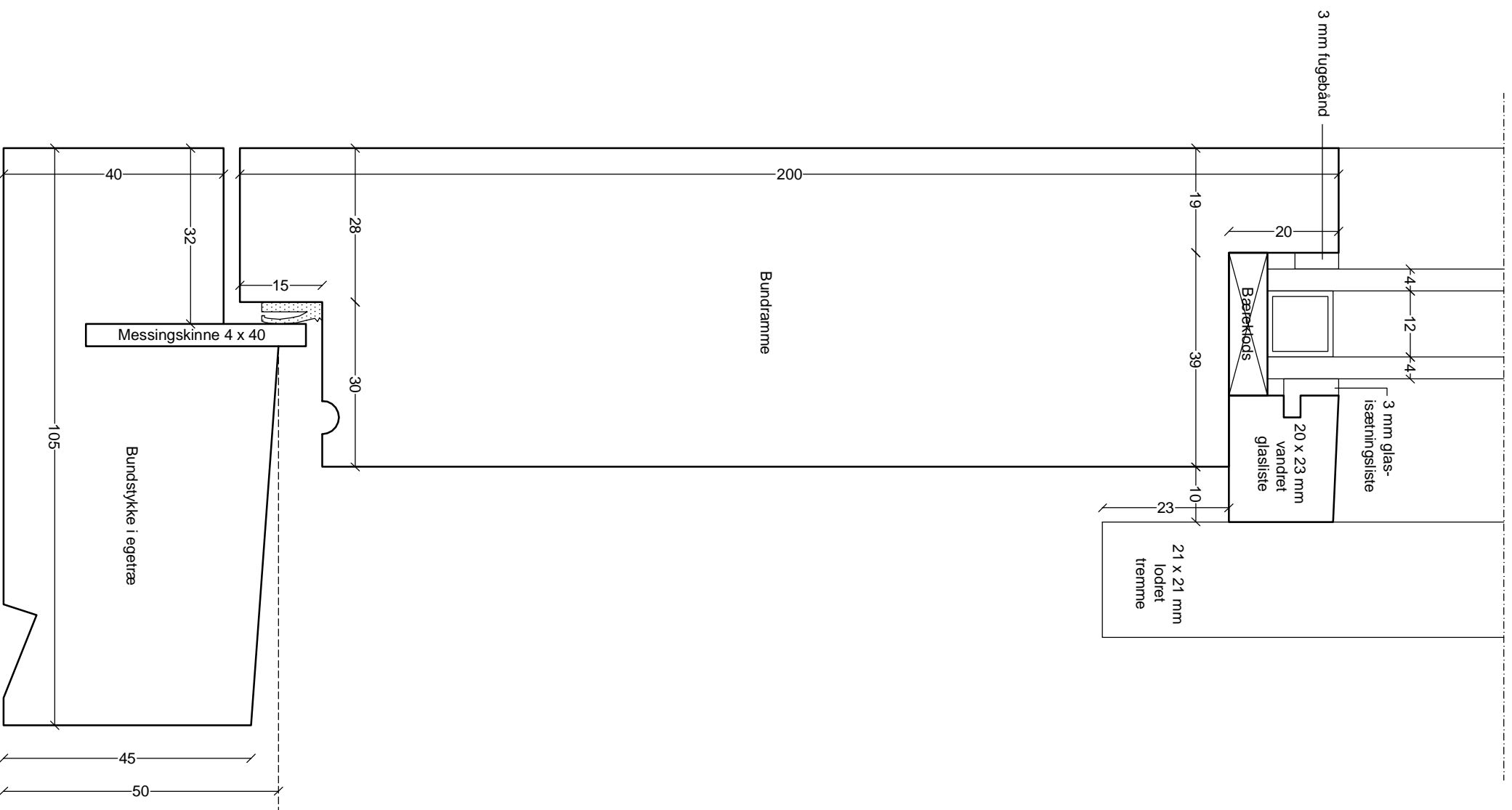

### Tegningshenviisning

Tegningssættet består af en beskrivelse og dertilhørende tegninger. Det er vigtigt, at håndværkere får både beskrivelse og tegninger.

Følgende tegninger indgår i tegningssættet:

- 1/6 - Beskrivelse
- 2/6 - Tegning, snit og opstalt, 1:20
- 3/6 - Tegning, snit 1:5
- 4/6 - Tegning, vandret snit, detalje, 1:1
- 5/6 - Tegning, lodret snit, detalje 1:1
- 6/6 - Tegning, lodret snit, detalje, 1:1

**Alle mål kontrolleres på stedet**

## Romerhusene

Revision og supplerig af tegningsmateriale

Fremtidige forhold

Ny terrassedør 1 - Lodret snit ved bundstykke - Detalje

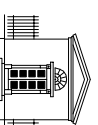

VARMINGS TEGNESTUE

Kronprinsessegade 8 · 1306 København K Telefon 33 11 22 13 · Fax 33 11 81 84 · mail@varmings-tegnestue.dk

Dato: 29.06.2012

Rev. dato:

Sags nr.: 1165

Mål: 1:1

Udf. af/Go.dk: pk

Tegningsnummer:

**A22 - 6/6**