

Udvendig opstalt m. tremmer

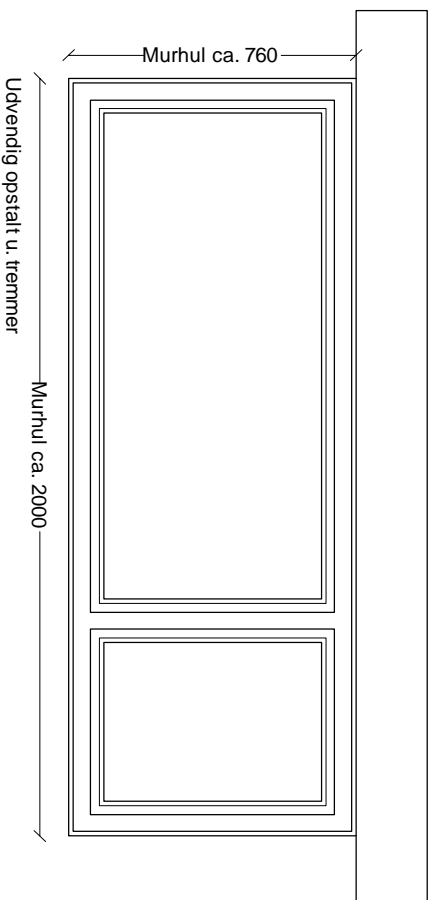

Udvendig opstalt u. tremmer

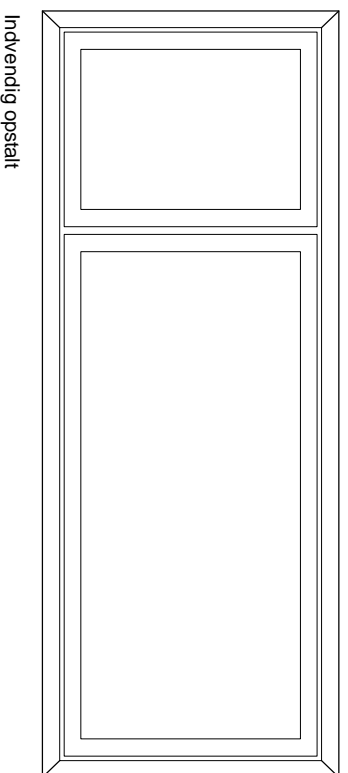

Indvendig opstalt

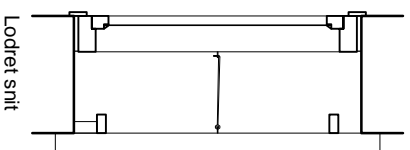

Lodret snit

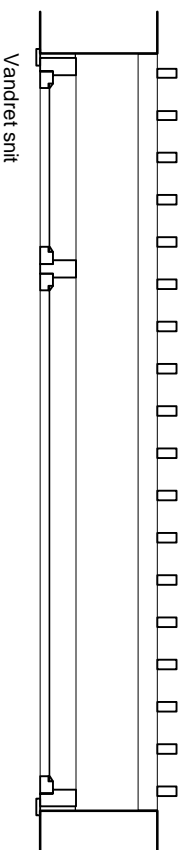

Vandret snit

Tegningshenvisning

Tegningssættet består af en beskrivelse og dertilhørende tegninger. Det er vigtigt, at håndværkere får både beskrivelse og tegninger.

Følgende tegninger indgår i tegningssættet:

- 1/3 - Tegning, snit og opstalt, 1:20
- 2/3 - Tegning, snit, 1:5
- 3/3 - Tegning, snit, 1:1

Alle mål kontrolleres på stedet

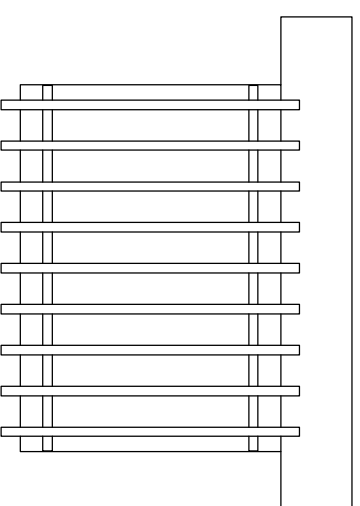

Udvendig opstalt m. tremmer

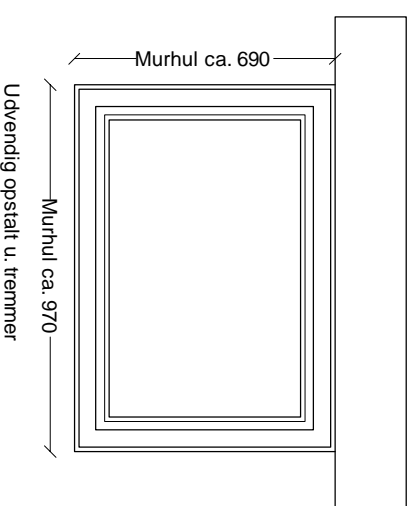

Udvendig opstalt u. tremmer

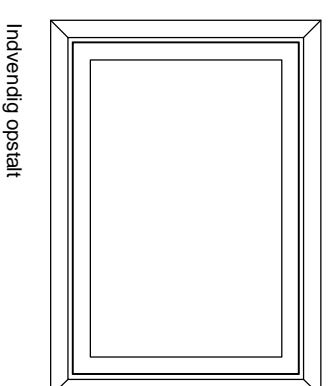

Indvendig opstalt

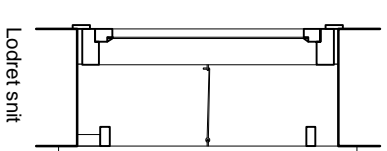

Lodret snit

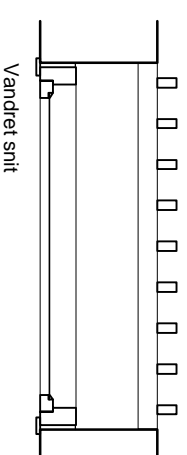

Vandret snit

Romerhusene

Revision og supplerig af tegningsmateriale

Eksisterende forhold

Vindue i køkken og bad - Snit og opstalt

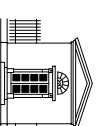

VARMINGS TEGNESTUE
Kronprinsessegade 8 · 1306 København K Telefon 33 11 22 13 · Fax 33 11 81 84 · mail@varmings-tegnestue.dk

Dato: 29.06.2012

Rev. dato:

Sags nr.: 1165

Mål: 1:20

Udf. af/Goedk.: mb

Tegningsnummer:

A02 - 1/3

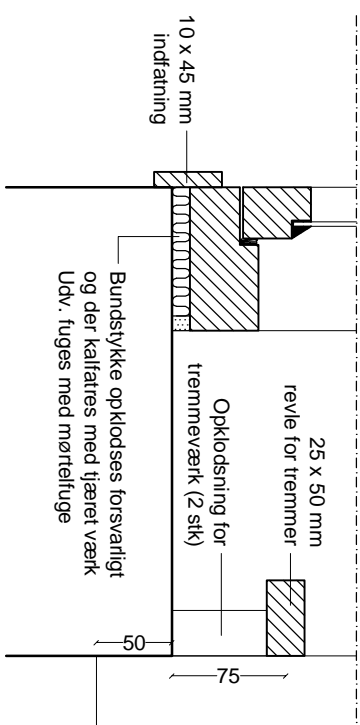
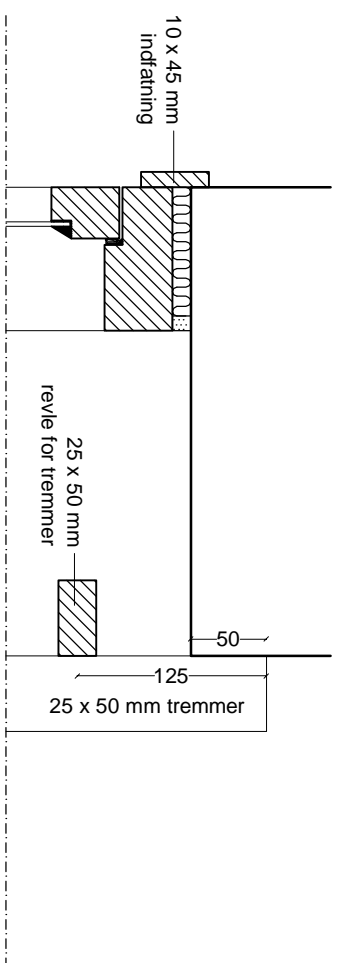

Lodret snit

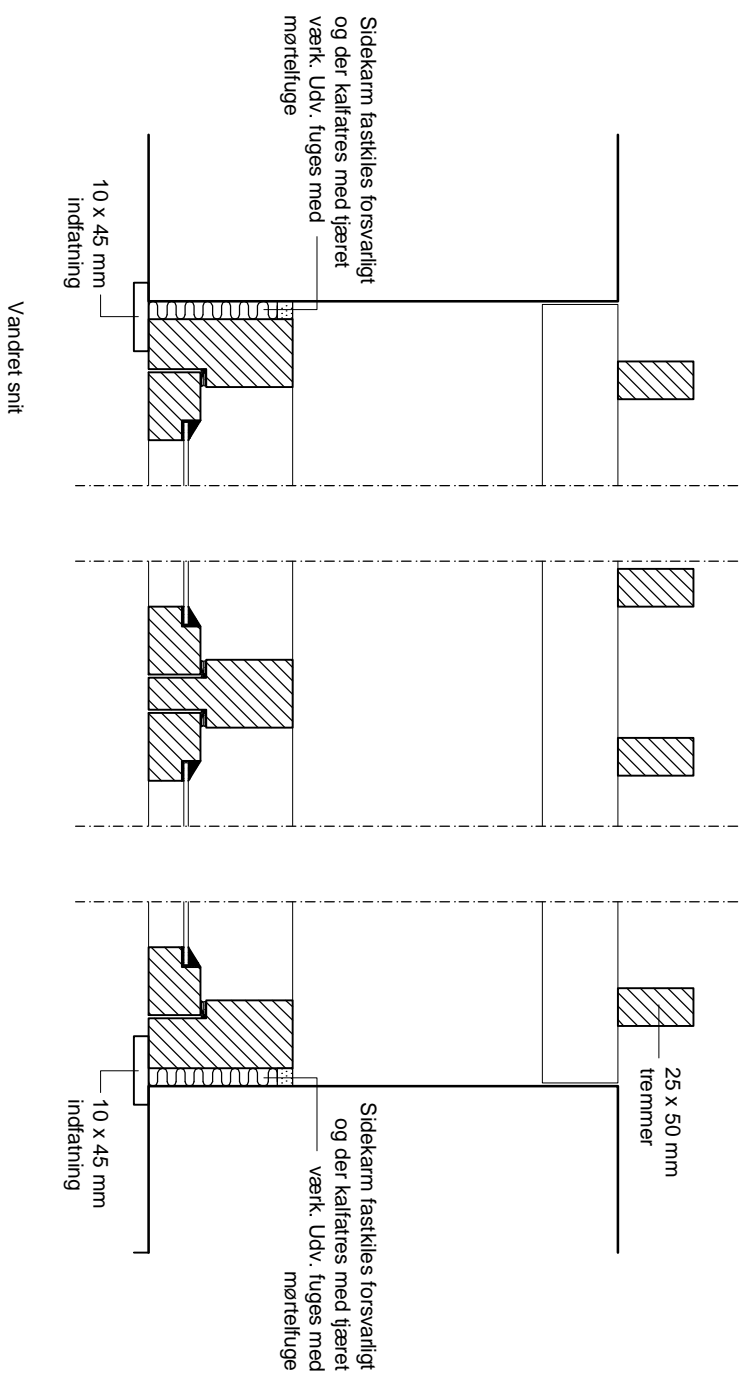

Tegningshenvisning

Tegningssættet består af en beskrivelse og dertilhørende tegninger. Det er vigtigt, at håndværkere får både beskrivelse og tegninger.

Følgende tegninger indgår i tegningssættet:

- 1/3 - Tegning, plan, snit og opstalt, 1:20
- 2/3 - Tegning, snit, 1:5
- 3/3 - Tegning, snit, 1:1

Alle mål kontrolleres på stedet

Romerhusene

Revision og supplerig af tegningsmateriale

Ekisterende forhold

Vindue i køkken og bad - Snit - Sammenstød med øvrige bygningsdele

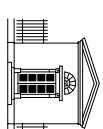

VARMINGS TEGNESTUE

Kronprinsessegade 8 · 1306 København K Telefon 33 11 22 13 · Fax 33 11 81 84 · mail@varmings-tegnestue.dk

Dato: 29.06.2012

Rev. dato:

Sags nr.: 1165

Mål: 1:5

Udf. af/Go.dk.: mb

Tegningsnummer:

A02 - 2/3

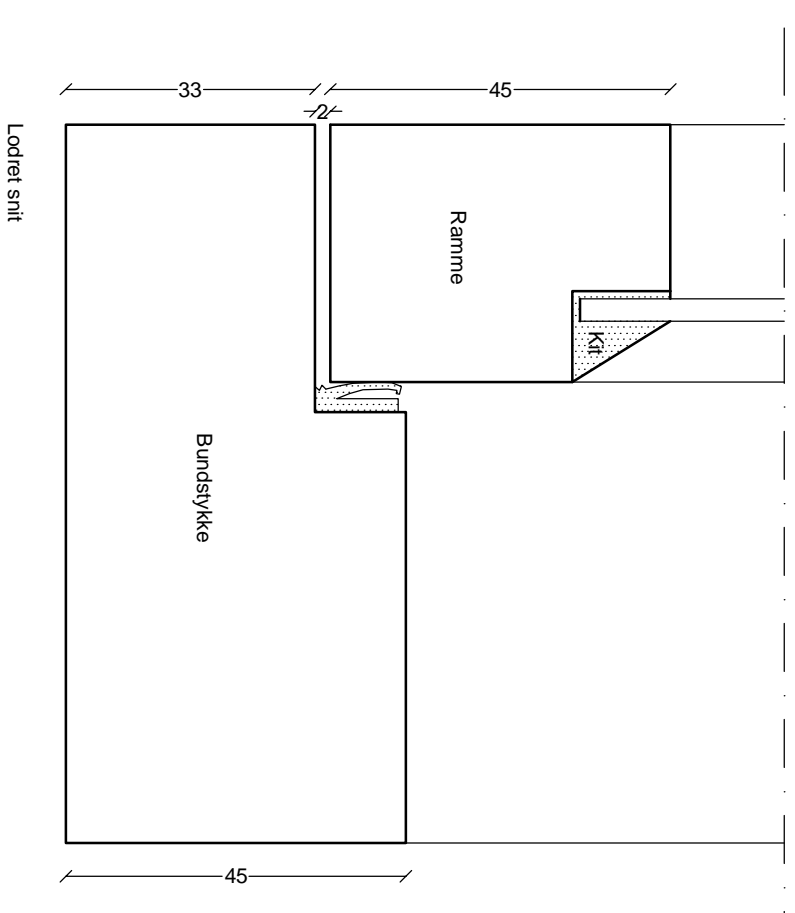
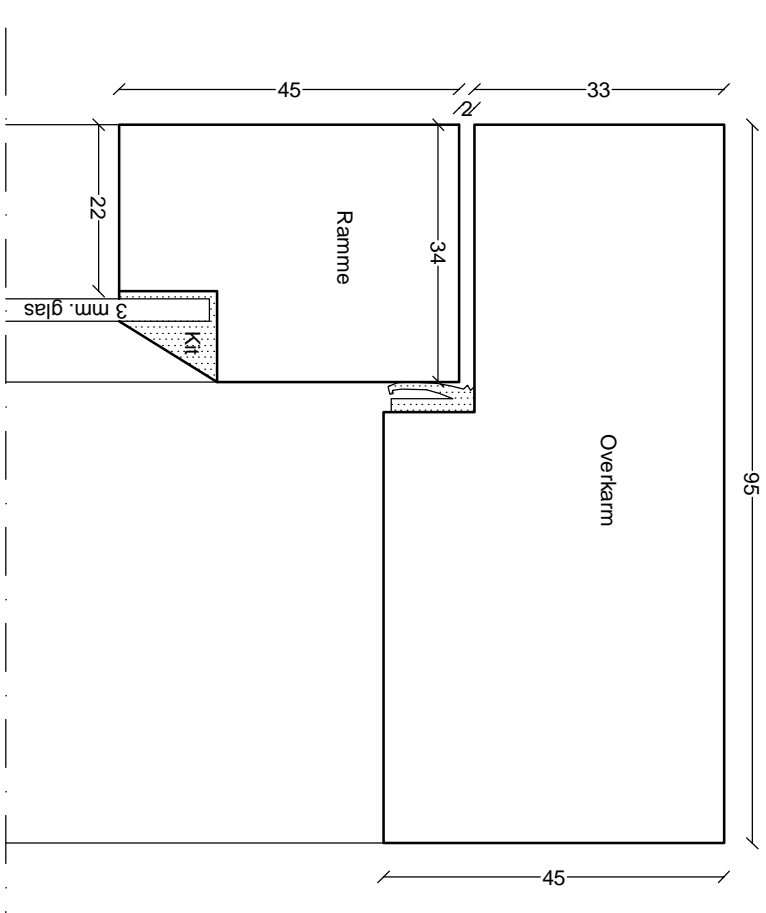
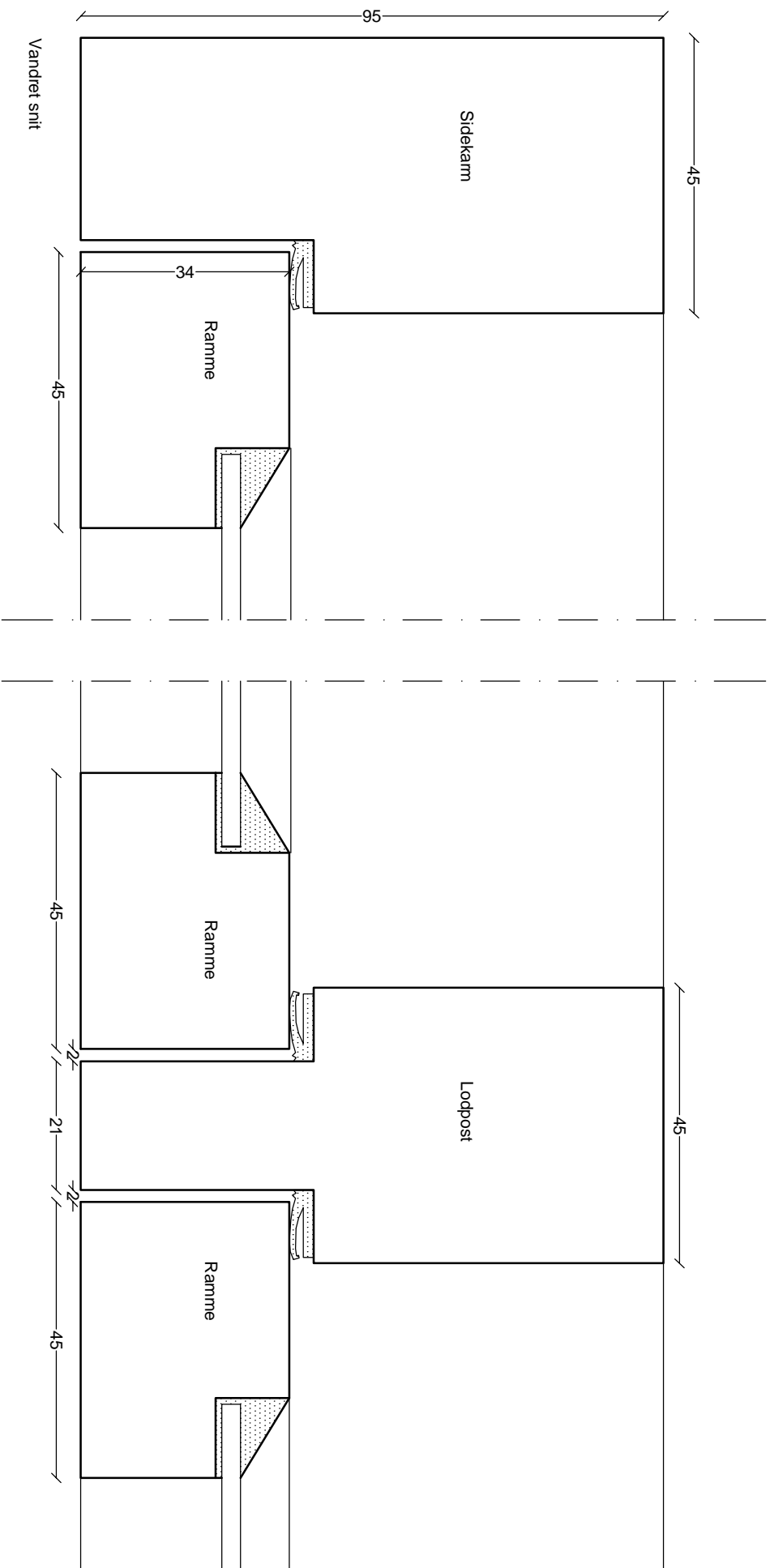

Tegningshenvisning
Tegningssættet består af en beskrivelse og dertilhørende tegninger. Det er vigtigt, at håndværkere får både beskrivelse og tegninger.

Følgende tegninger indgår i tegningssættet:

- 1/3 - Tegning, plan, snit og opstalt, 1:20
- 2/3 - Tegning, snit, 1:5
- 3/3 - Tegning, snit, 1:1

Romerhusene

Revision og supplerig af tegningsmateriale

Eksisterende forhold
Vindue i køkken/bad - Snit - Detaljer

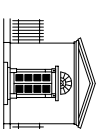

VARMINGS TEGNESTUE
Kronprinsessegade 8 · 1306 København K · Telefon 33 11 22 13 · Fax 33 11 81 84 · mail@varmings-tegnestue.dk

Dato: 29.06.2012

Rev. dato:

Sags nr.: 1165

Mål: 1:20

Udf. af/Goedk.: mb

Tegningsnummer:

A02 - 3/3

Alle mål kontrolleres på stedet